

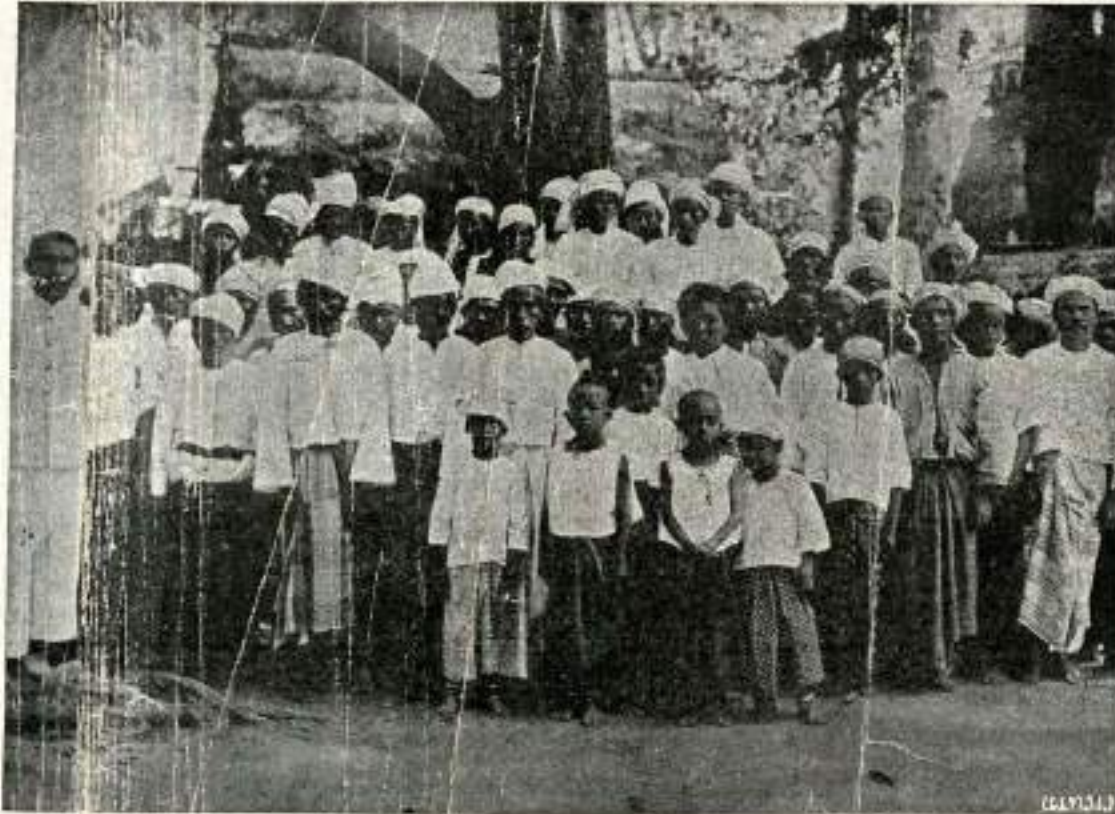

พระไตรปิฎกฉบับหลวง
๑๕๕๐

แปลงให้เป็นไฟล์ดิจิทัลจากสำเนาที่จัดเก็บโดย
หอสมุดแห่งชาติรัชมิ่งคลาภิเชก เชียงใหม่





รูปหม่องซิมเต้กับพวกพม่าและยางทำไม้
ท่าบดคลองขลุง

แปลงให้เป็นไฟล์ดิจิทัลจากสำเนาที่จัดเก็บโดย
หอสมุดแห่งชาติรัชมังคลาภิเษก เชียงใหม่





พระยืนในวัดอริยบาลย์ เมืองกำแพงเพชร

แปลงให้เป็นไฟล์ดิจิทัลจากสำเนาที่จัดเก็บโดย
หอสมุดแห่งชาติรัชมิ่งคลาสิก เชียงใหม่

THE UNIVERSITY OF CHICAGO PRESS

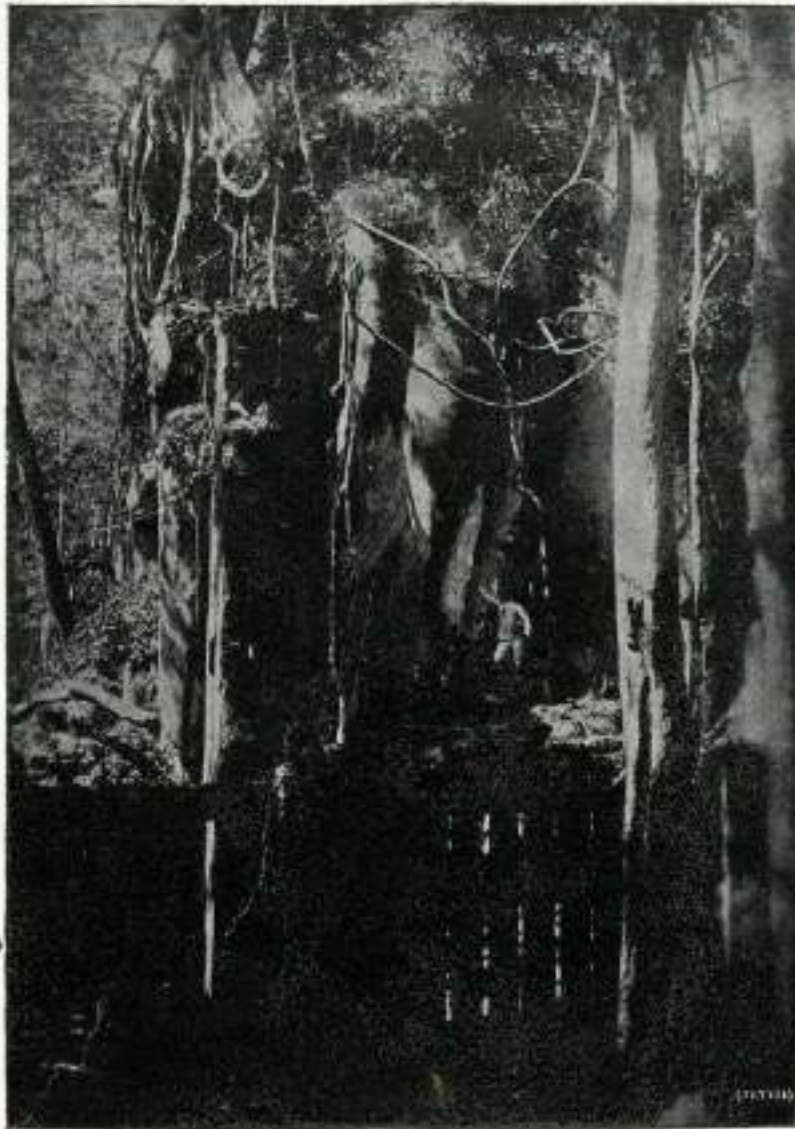

พระลีลาศในวัดอริยบทสั เมืองกำแพงเพชร

แปลงให้เป็นไฟล์ดิจิทัลจากสำเนาที่จัดเก็บโดย
หอสมุดแห่งชาติรัชมิ่งคลาภิเชก เชียงใหม่

MEMORANDUM FOR THE RECORD

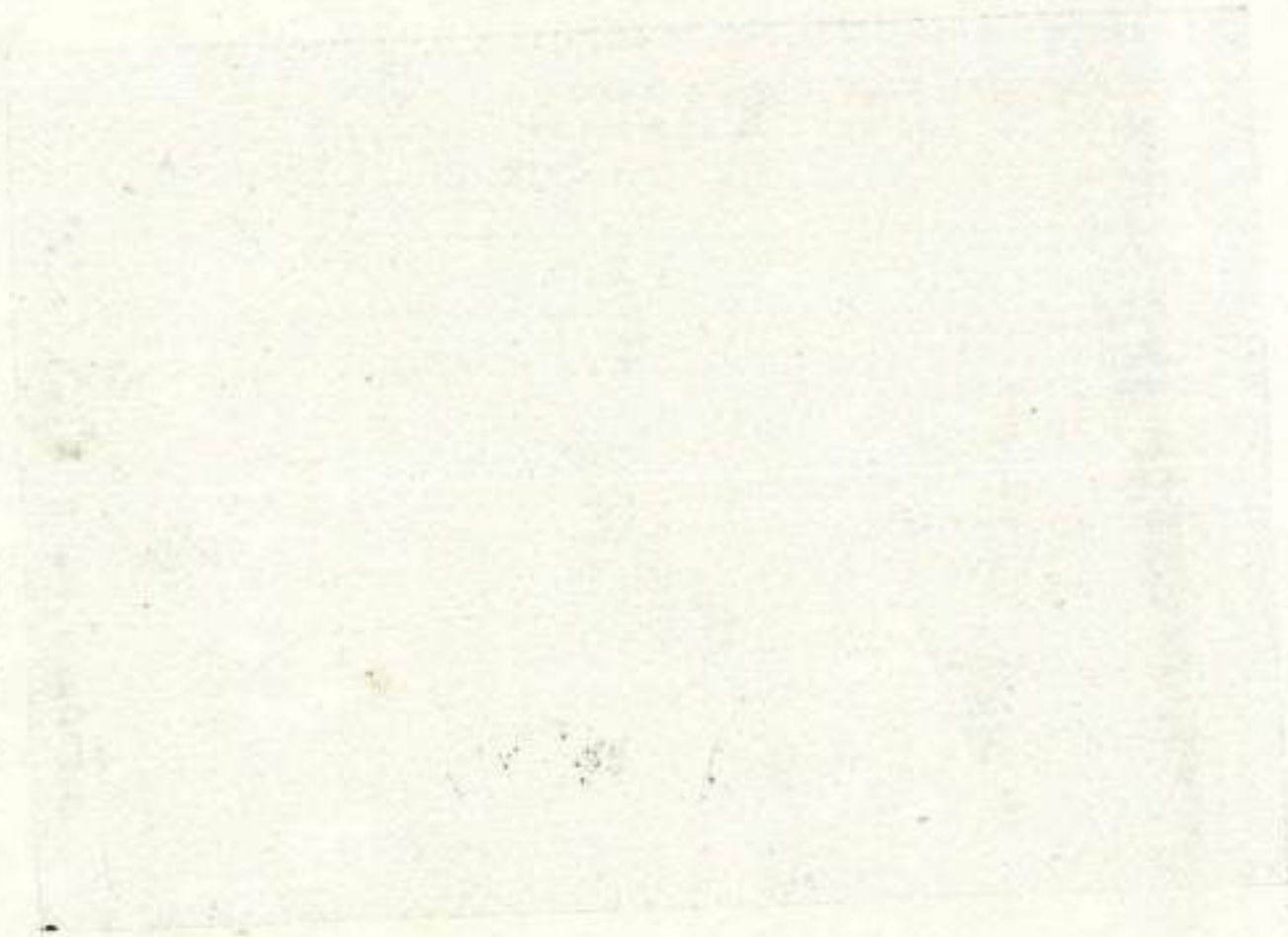



พระนั่งในวัดอริยบทส์ เมืองกำแพงเพชร

แปลงให้เป็นไฟล์ดิจิทัลจากสำเนาที่จัดเก็บโดย
หอสมุดแห่งชาติรัชมิ่งคลาภิเชก เชียงใหม่

THE UNIVERSITY OF CHICAGO

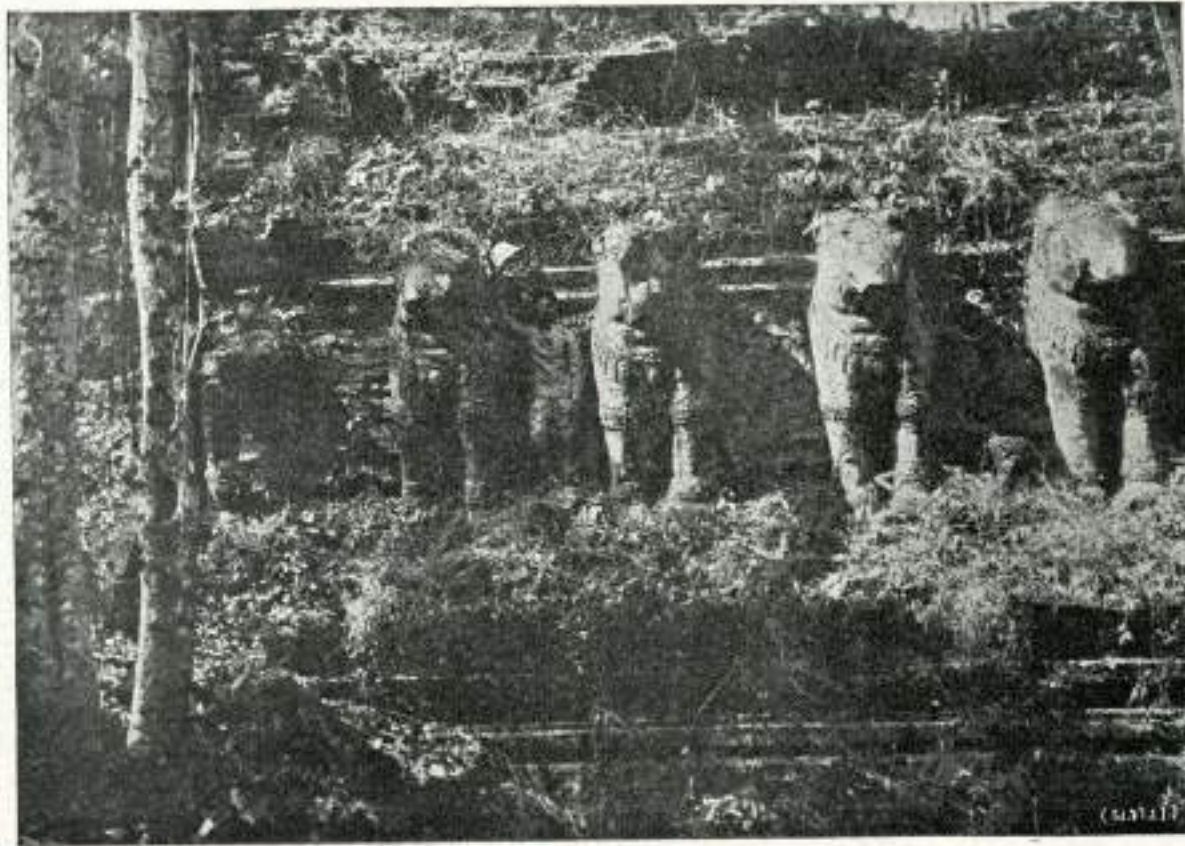

วัดช้างรอบ เมืองกำแพงเพชร

แปลงให้เป็นไฟล์ดิจิทัลจากสำเนาที่จัดเก็บโดย
หอสมุดแห่งชาติรัชมังกลาภิเชก เชียงใหม่

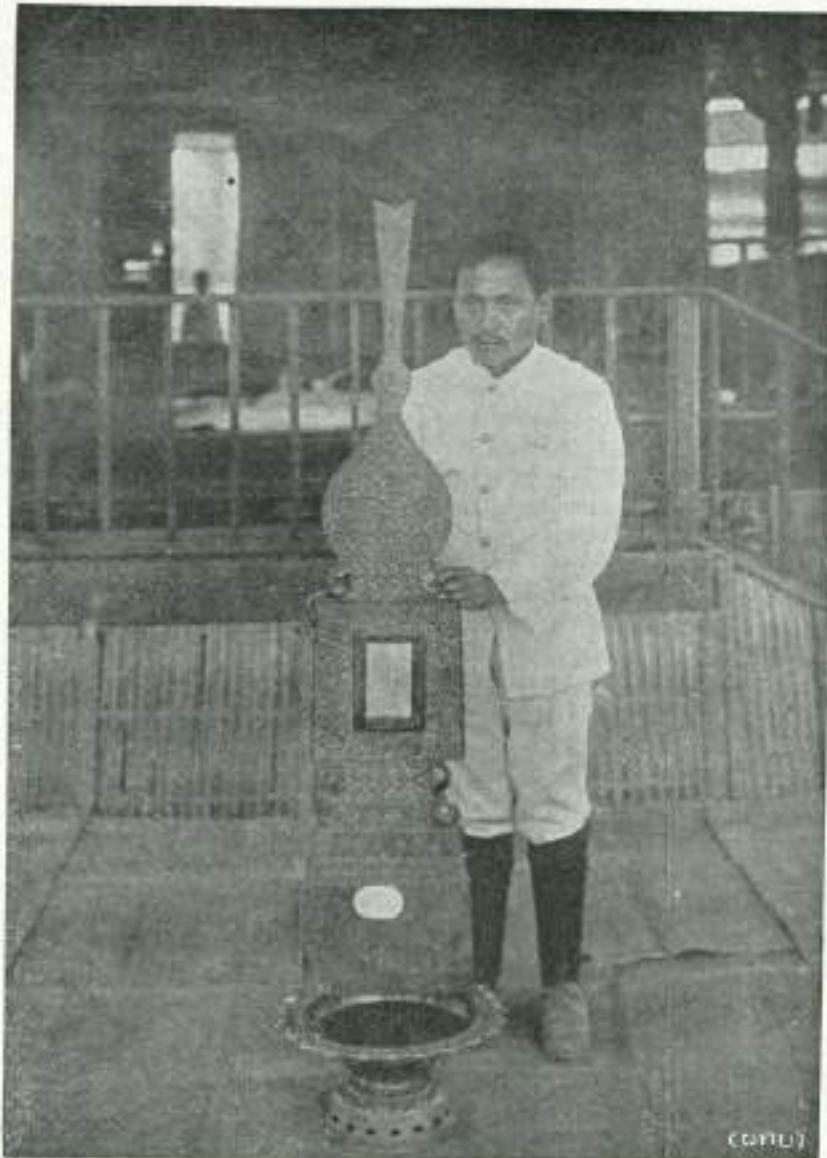

กระบอกแต่งงานที่ตำบลบ้านพรานกระต่าย กำแพงเพชร

แปลงให้เป็นไฟล์ดิจิทัลจากสำเนาที่จัดเก็บโดย
หอสมุดแห่งชาติรัชมิ่งคลาภิเษก เชียงใหม่

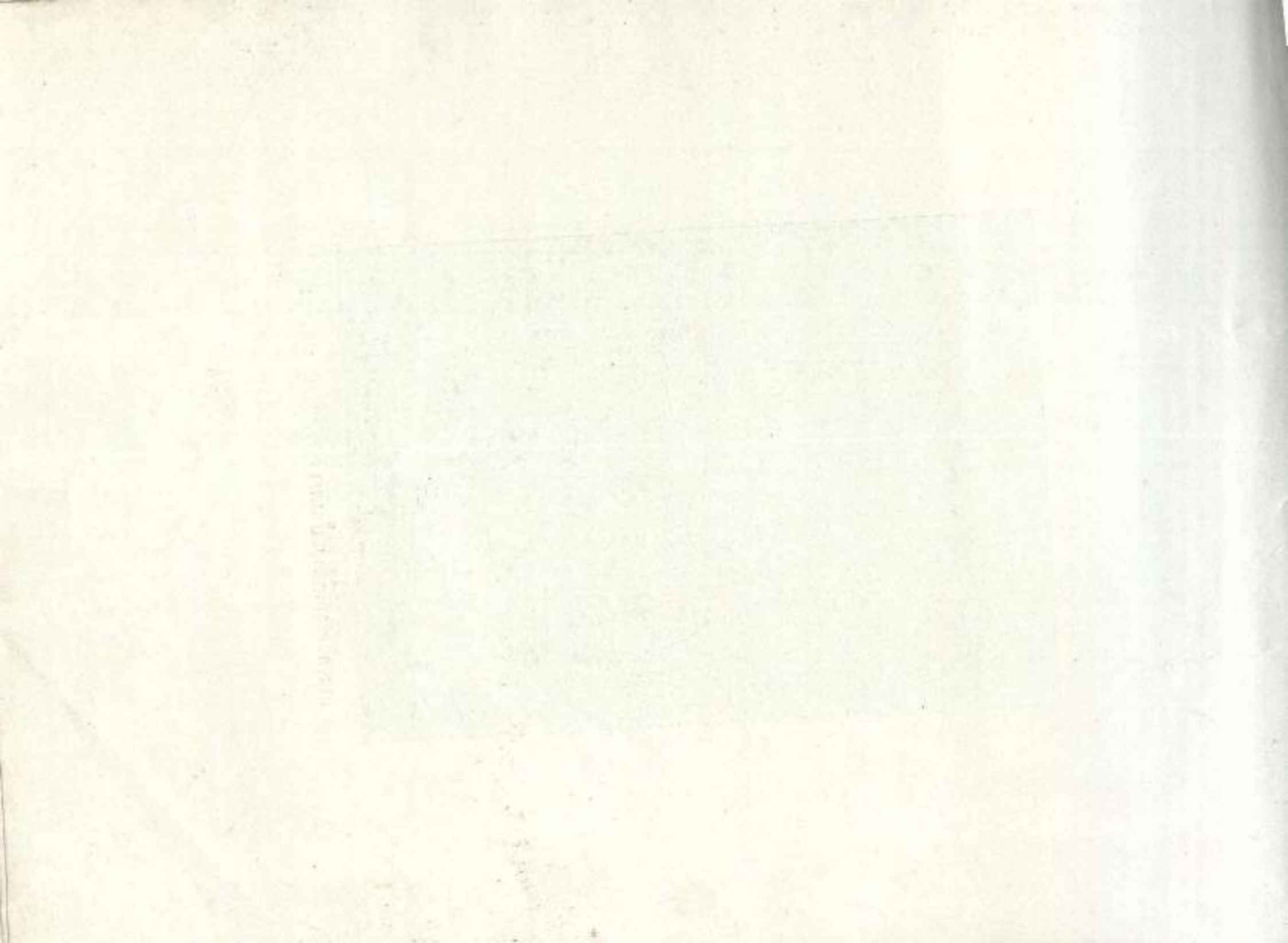

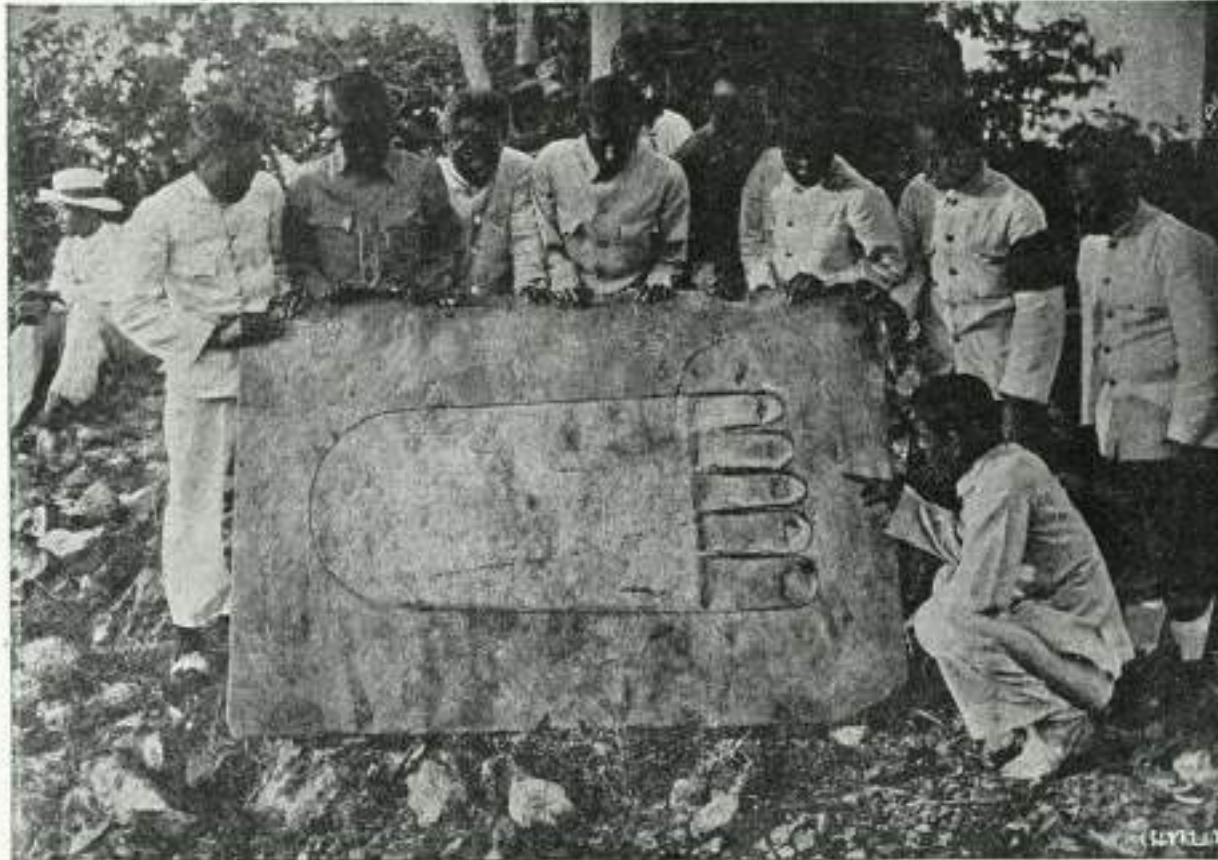

รอยพระบาทบนเจ้านางทอง บางพาน แขวงเมืองกำแพงเพชร

แปลงให้เป็นไฟล์ดิจิทัลจากสำเนาที่จัดเก็บโดย
หอสมุดแห่งชาติรัชมิ่งคลาสิก เชียงใหม่

THE UNIVERSITY OF CHICAGO PRESS

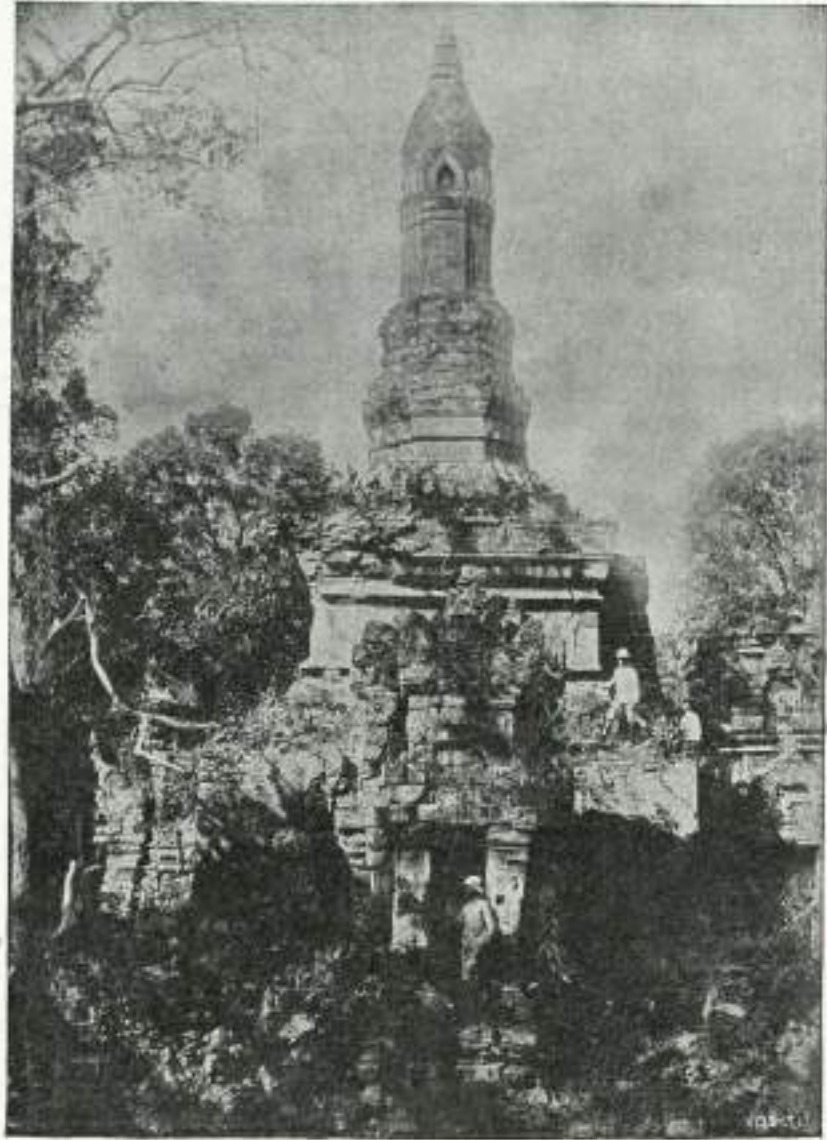

พระมหาธาตุ วัดมหาธาตุ เมืองสุโขทัย.

แปลงให้เป็นไฟล์ดิจิทัลจากสำเนาที่จัดเก็บโดย
หอสมุดแห่งชาติรัชมิ่งคลาสิกเฮก เชียงใหม่



ถาพขุ่มเจดีย์ วัดมหาธาตุ สุโขทัย

แปลงให้เป็นไฟล์ดิจิทัลจากสำเนาที่จัดเก็บโดย
หอสมุดแห่งชาติรัชมิ่งคลาภิเชก เชียงใหม่

Handwritten text, possibly a signature or name, oriented vertically on the left side of the page.

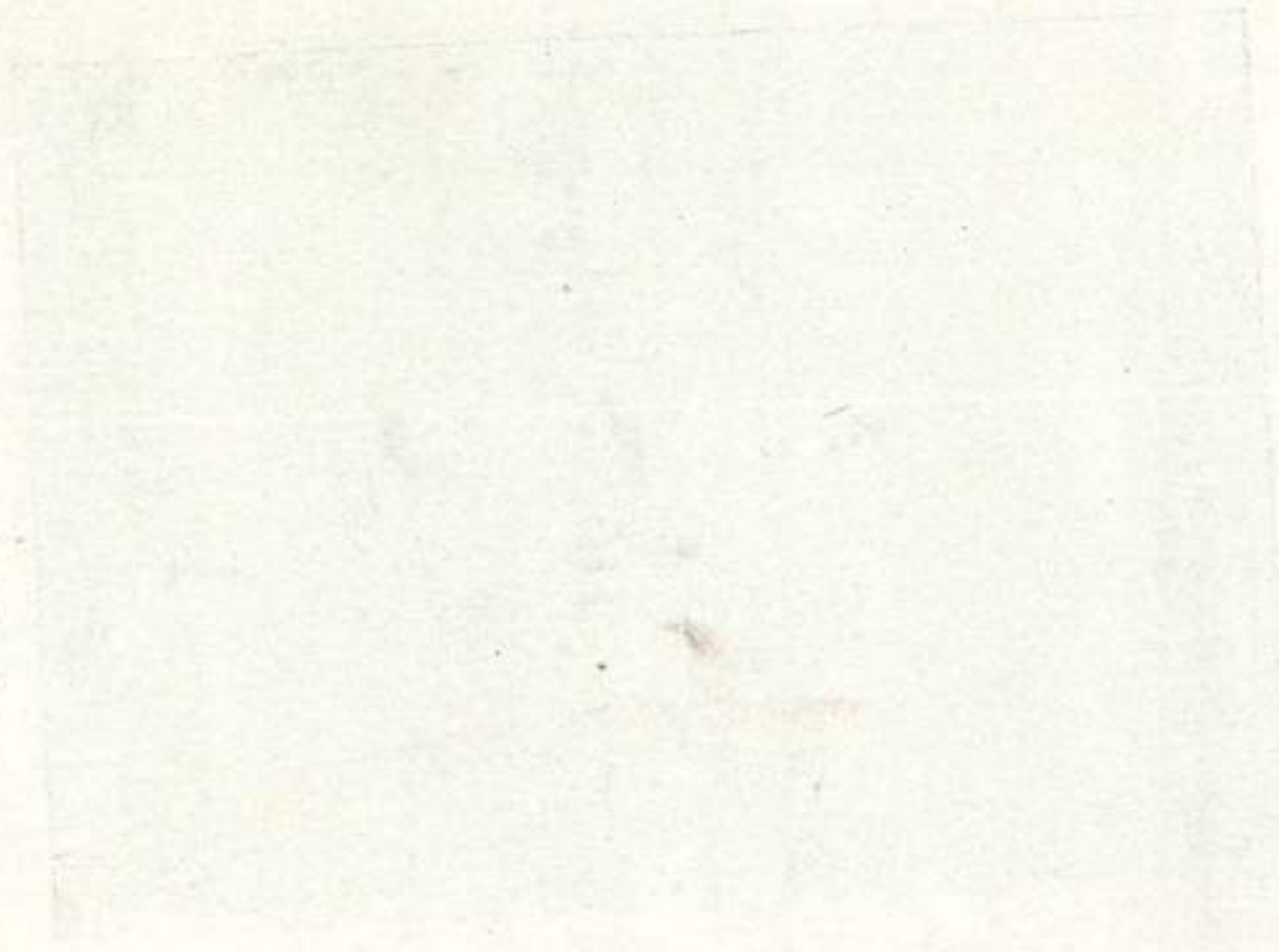



ขอมคำคืนในลานวัดมหาธาตุ สุโขทัย

แปลงให้เป็นไฟล์ดิจิทัลจากสำเนาที่จัดเก็บโดย
หอสมุดแห่งชาติรัชมิ่งคลาภิเชก เชียงใหม่



เทวสถาน (วัดสวาย) สุโขทัย

แปลงให้เป็นไฟล์ดิจิทัลจากสำเนาที่จัดเก็บโดย
หอสมุดแห่งชาติรัชมิ่งคลาสิกเฮก เชียงใหม่



เทสตาม สุโขทัย

แปลงให้เป็นไฟล์ดิจิทัลจากสำเนาที่จัดเก็บโดย
หอสมุดแห่งชาติรัชมิ่งคลาภิเชก เชียงใหม่

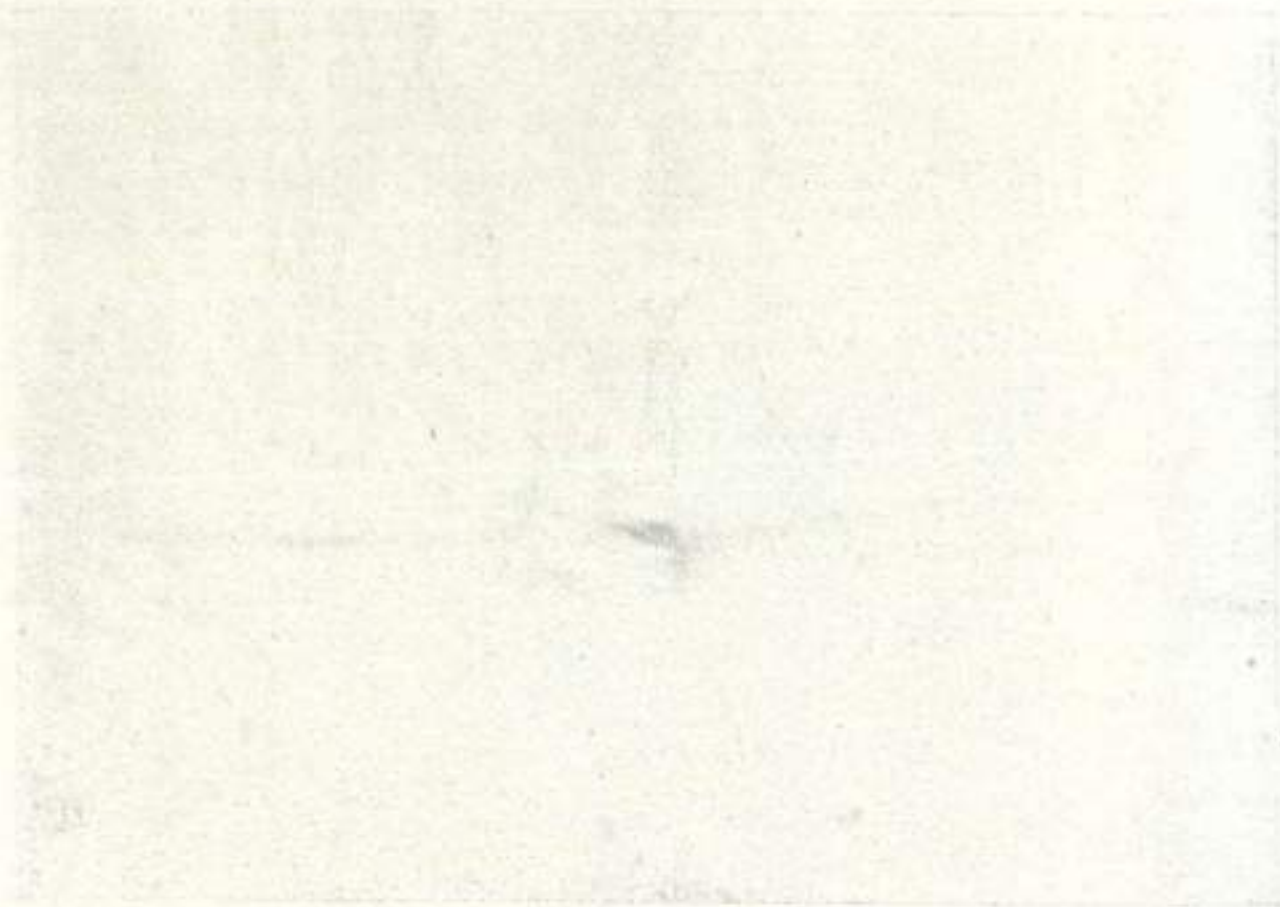



ทวารสถาน สุโขทัย.

แปลงให้เป็นไฟล์ดิจิทัลจากสำเนาที่จัดเก็บโดย
หอสมุดแห่งชาติรัชมิ่งคลาสิกเฮก เชียงใหม่

PLATE 10

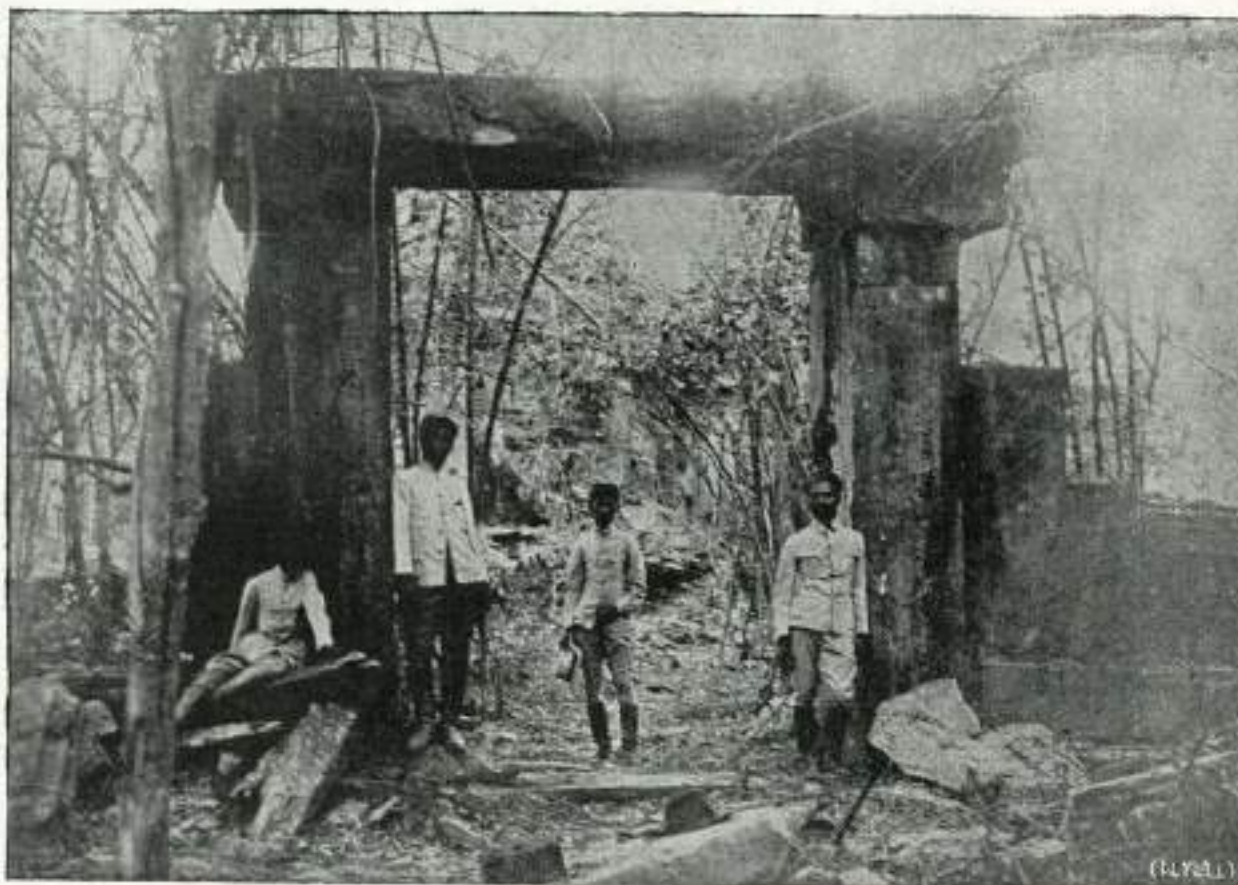

ประตูลูกช้างแห่ง วัดเชตุพน นอกเมืองสุโขทัย.

แปลงให้เป็นไฟล์ดิจิทัลจากสำเนาที่จัดเก็บโดย
หอสมุดแห่งชาติรัชมิ่งคลาภิเชก เชียงใหม่

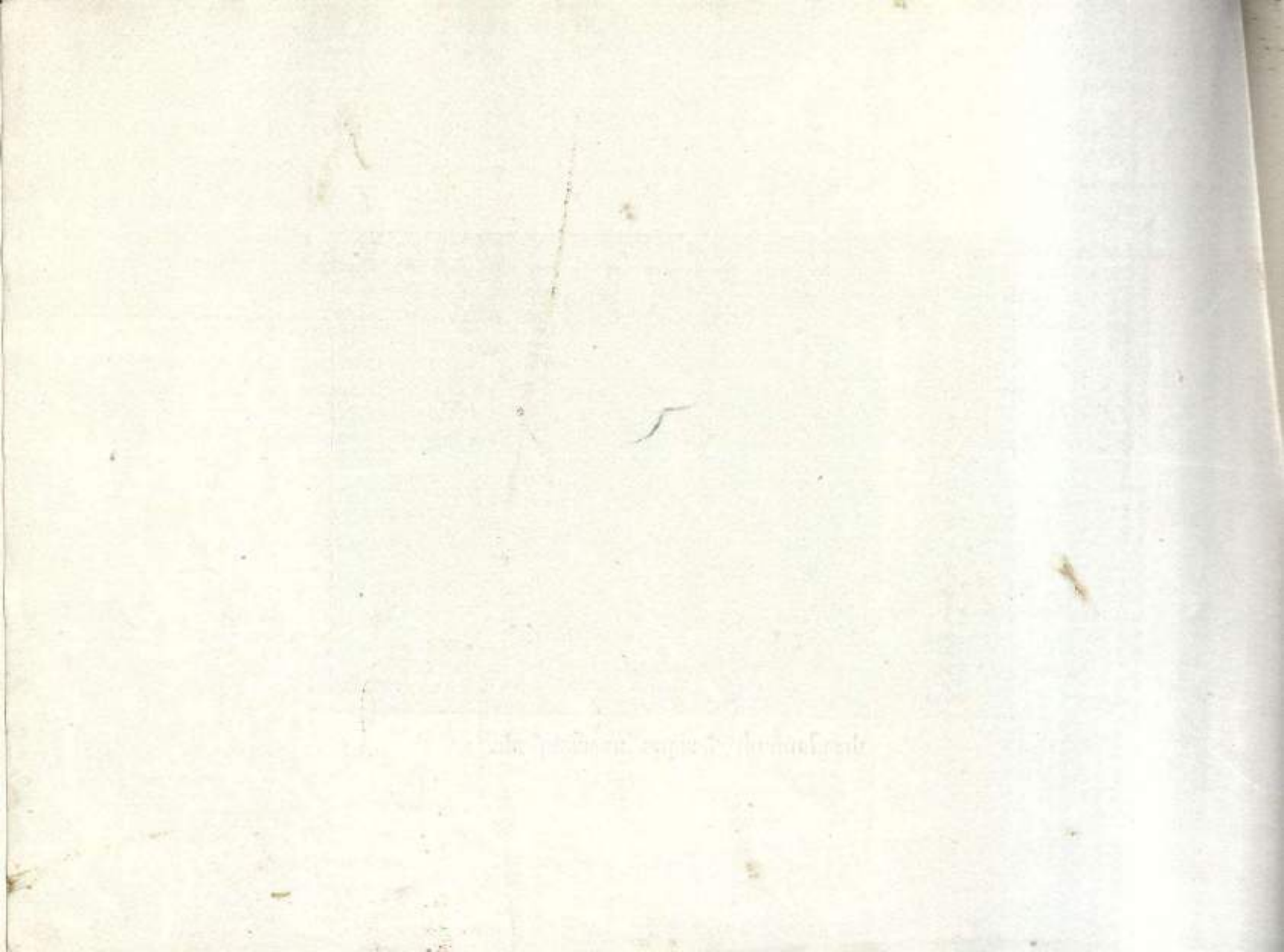

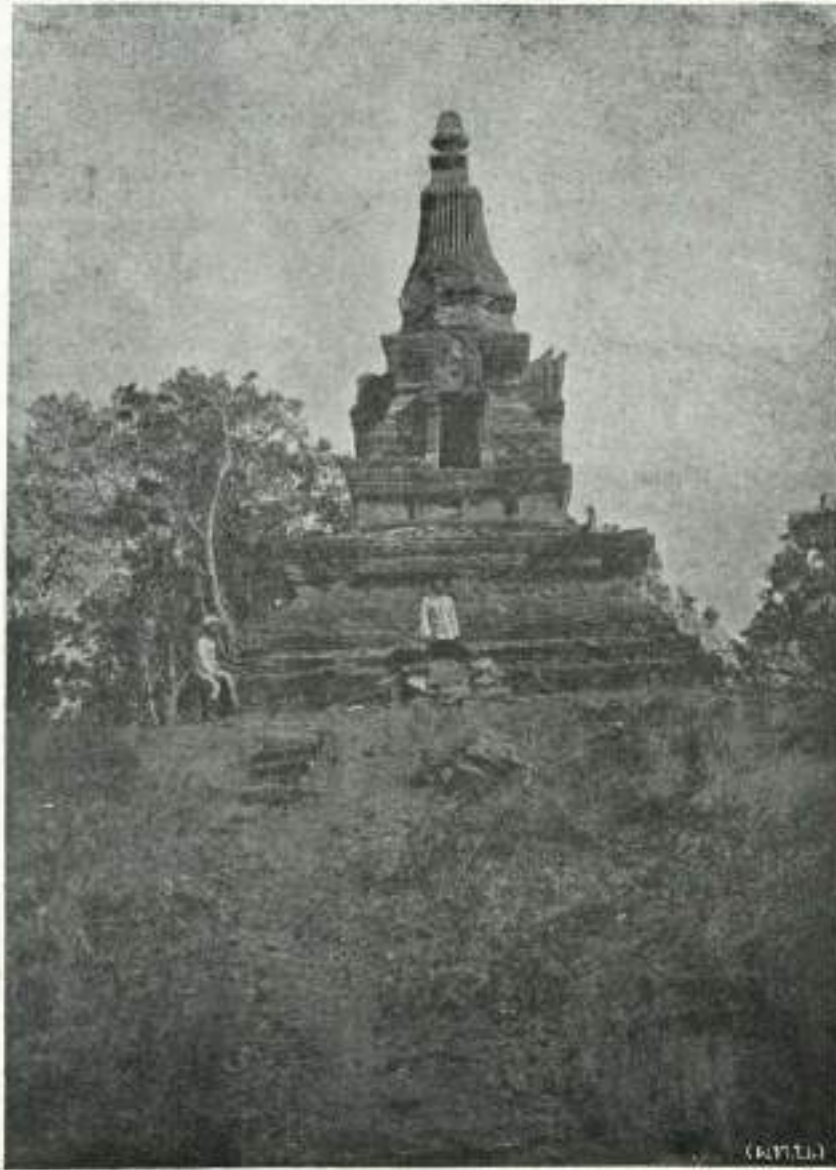

เจดีย์พระเจ้าพระบาทน้อย เมืองสุโขทัย.

แปลงให้เป็นไฟล์ดิจิทัลจากสำเนาที่จัดเก็บโดย
หอสมุดแห่งชาติรัชมิ่งคลาภิเชก เชียงใหม่

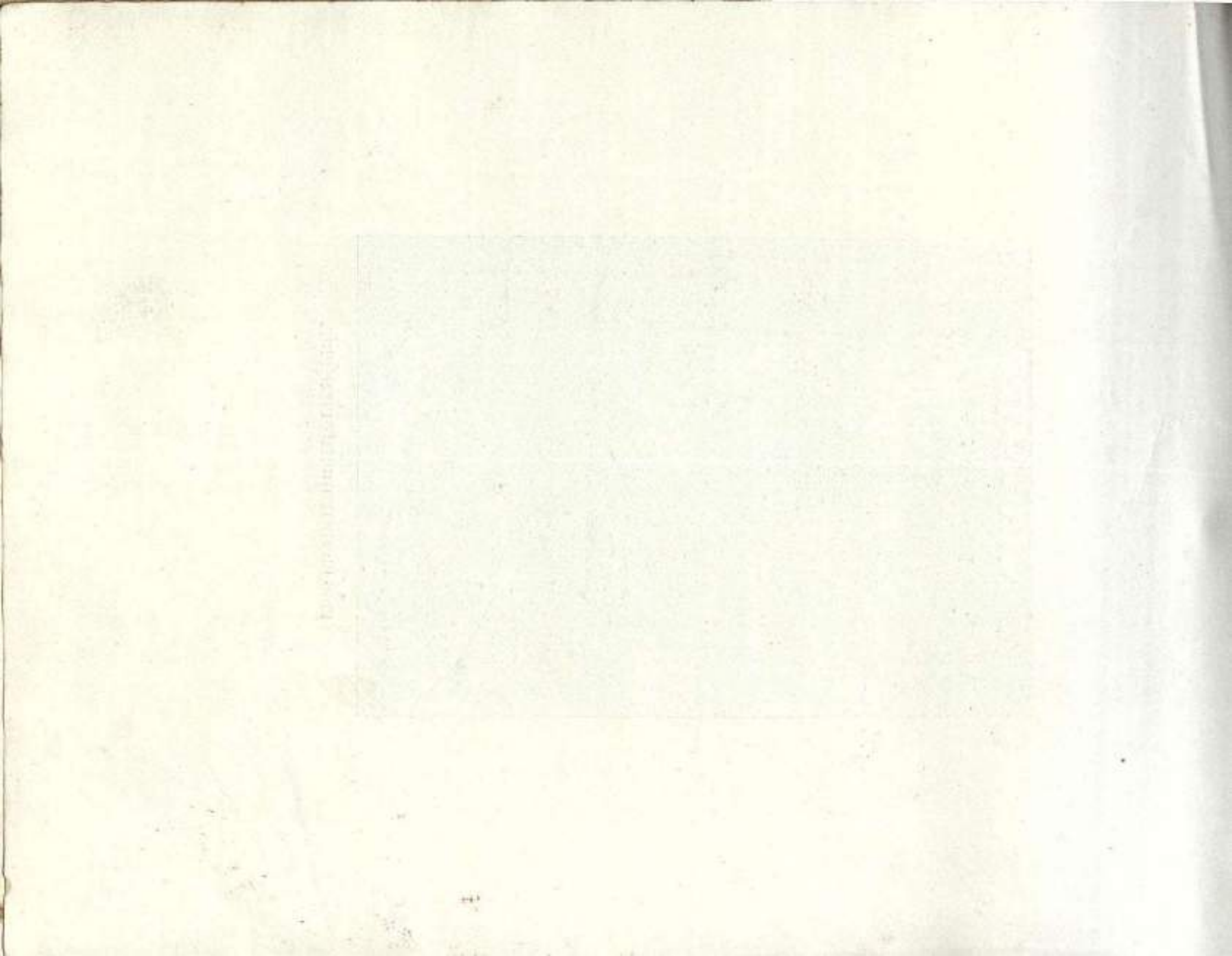



ศิลาสลักที่โบสถ์พราหมณ์สุโขทัย

แปลงให้เป็นไฟล์ดิจิทัลจากสำเนาที่จัดเก็บโดย
หอสมุดแห่งชาติรัชมิ่งคลาสิก เชียงใหม่

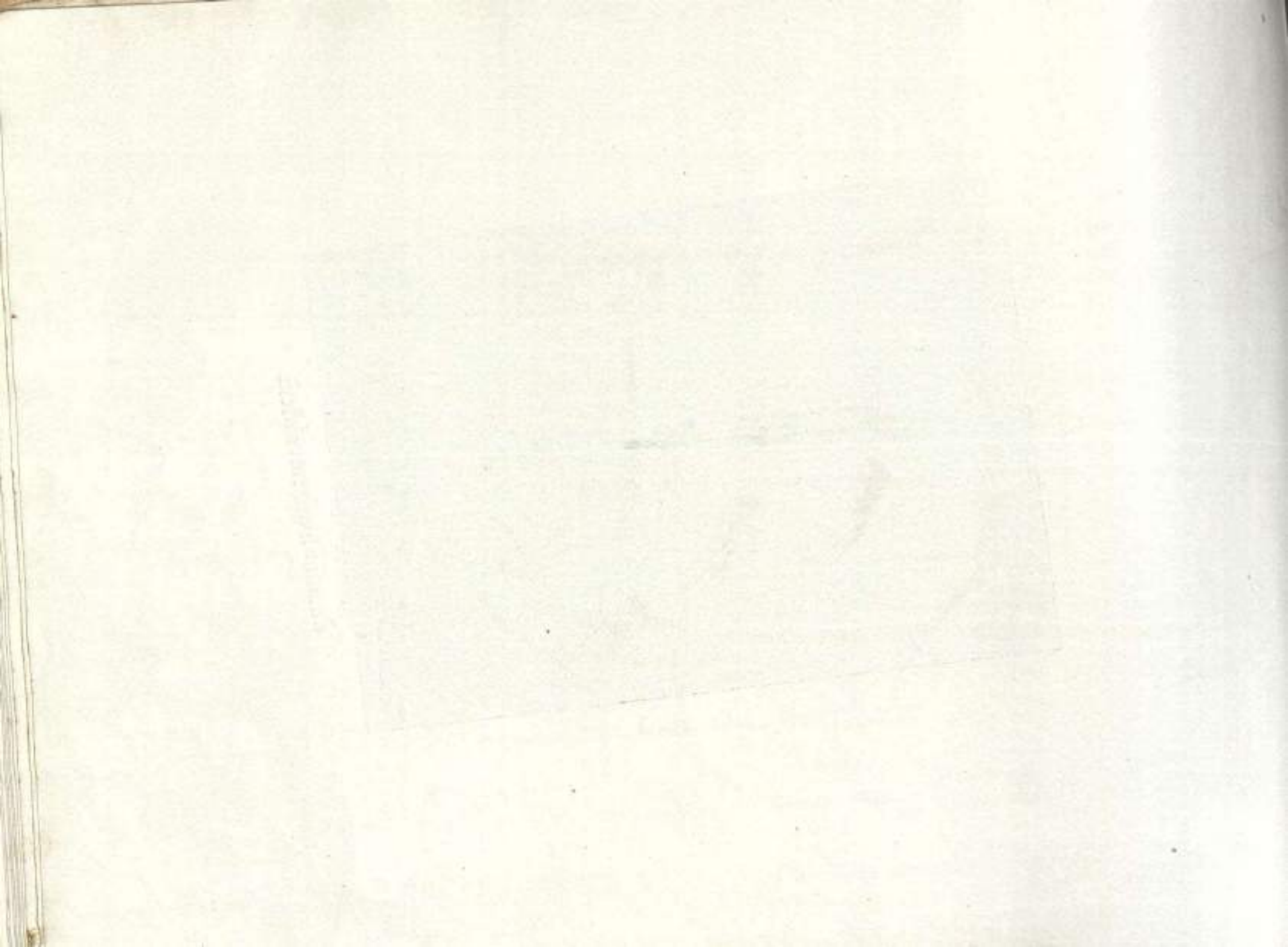

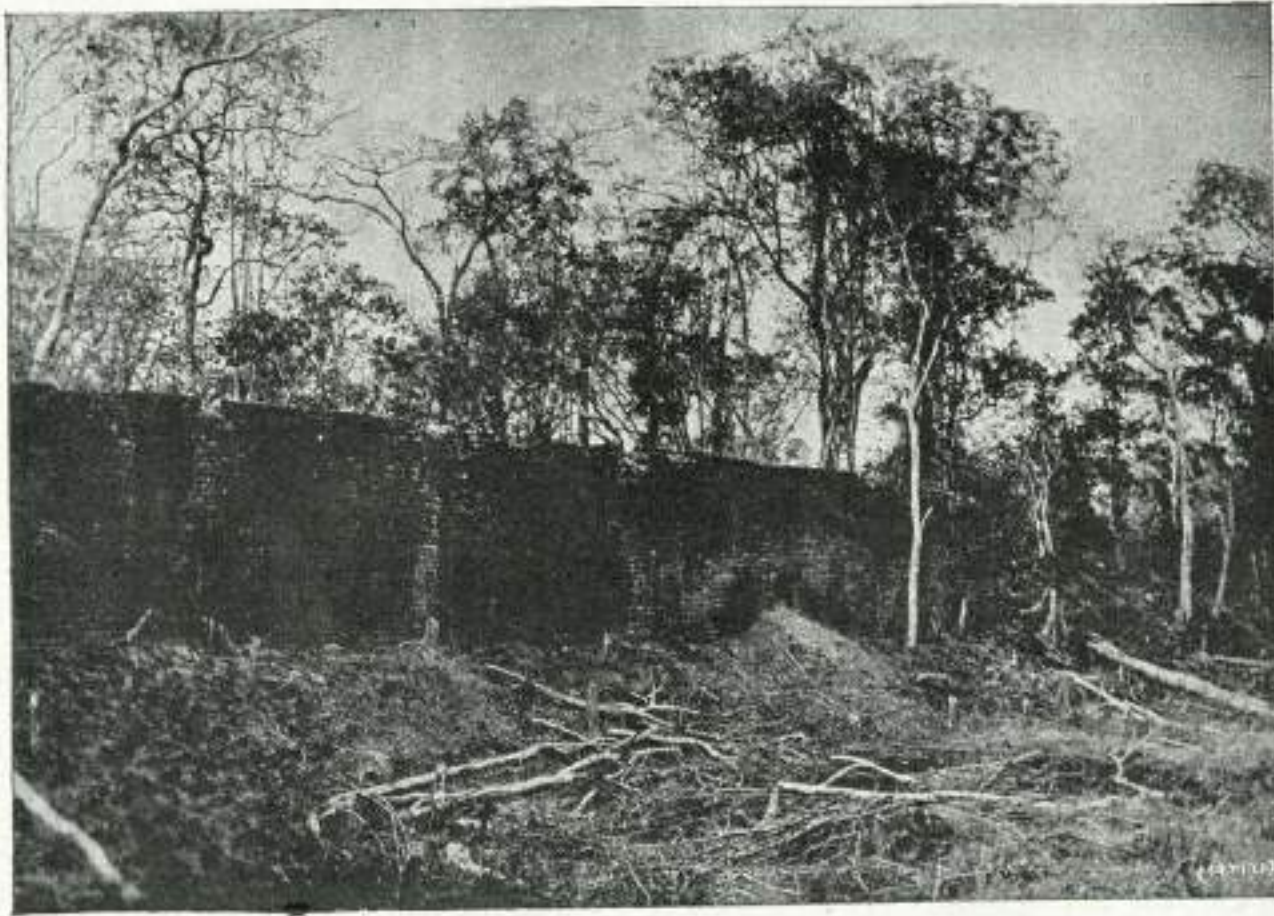

กำแพงด้านใต้เมืองสวรรคโลก ก่อด้วยแลง

แปลงให้เป็นไฟล์ดิจิทัลจากสำเนาที่จัดเก็บโดย
หอสมุดแห่งชาติรัชมิ่งคลาภิเชก เชียงใหม่

Handwritten text in a cursive script, possibly a signature or a name, located at the bottom center of the page.



พระบรมธาตุเมืองสวรรคโลก

แปลงให้เป็นไฟล์ดิจิทัลจากสำเนาที่จัดเก็บโดย
หอสมุดแห่งชาติรัชมิ่งคลาภิเชก เชียงใหม่

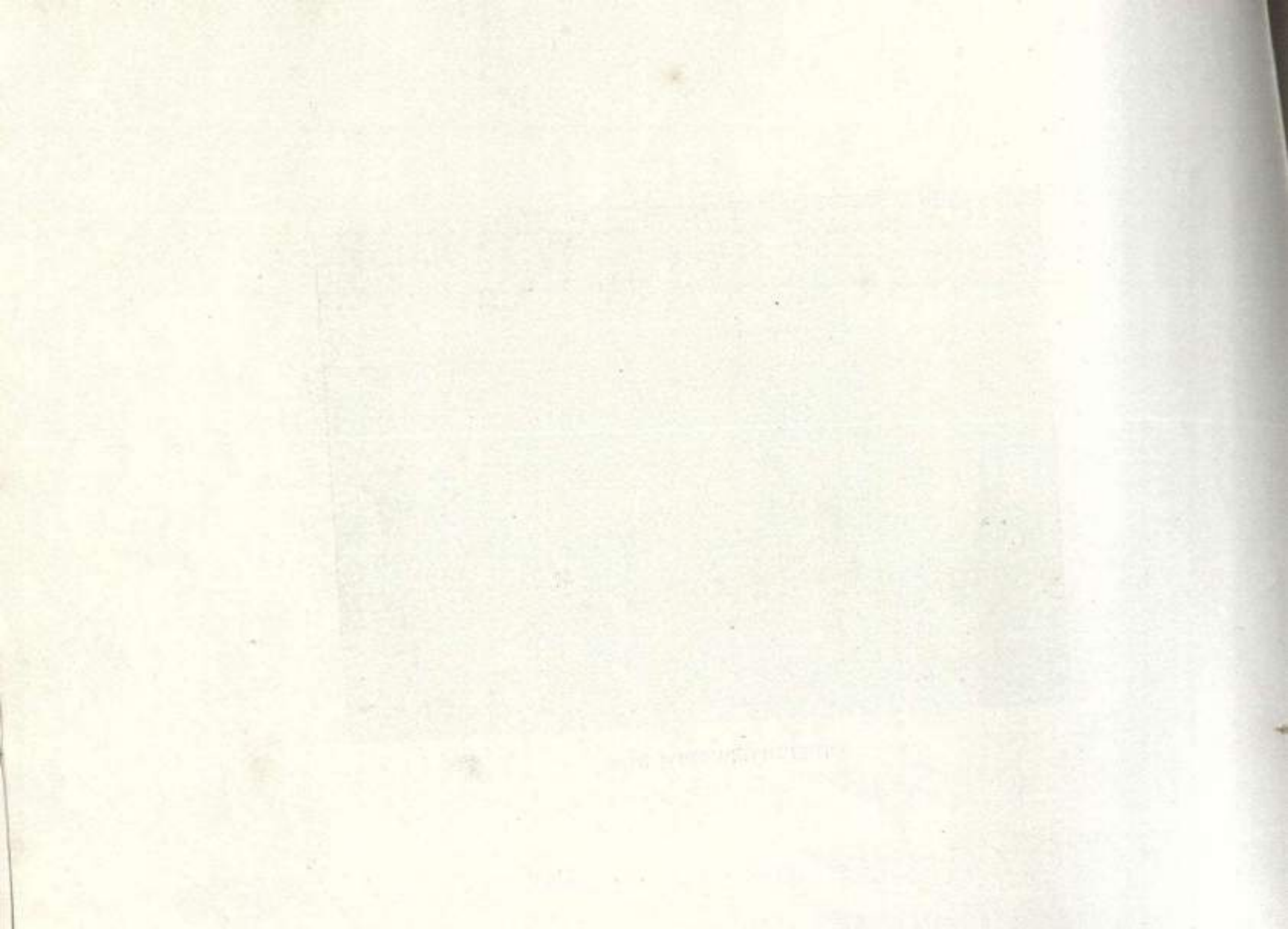



๑ เทวดาขมจิ้ง ใต้พระเศียรพระบรมมหาราช
เขี้ยวคดมหาชาติ เมืองสวรรค์โลกา
๒๕๓๖

แปลงให้เป็นไฟล์ดิจิทัลจากสำเนาที่จัดเก็บโดย
หอสมุดแห่งชาติรัชมิ่งคลาสิกเฮก เชียงใหม่

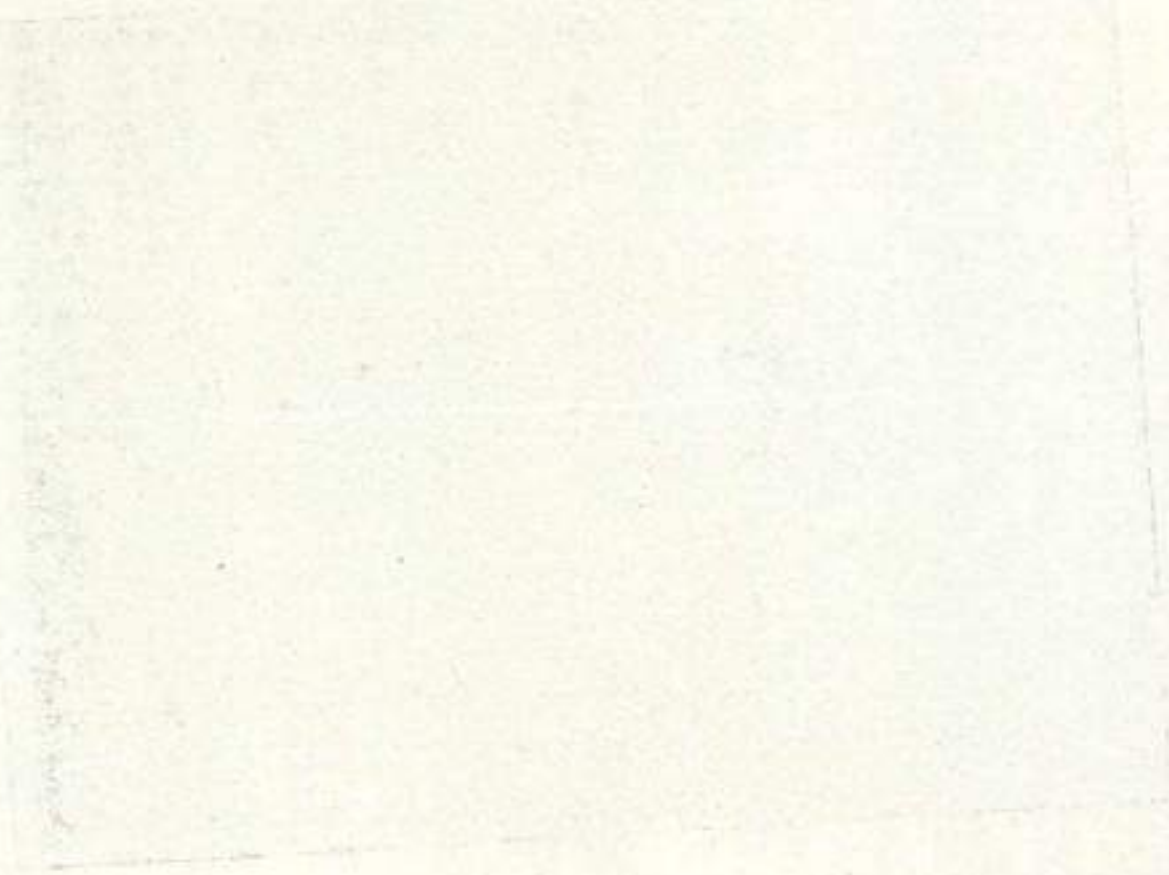

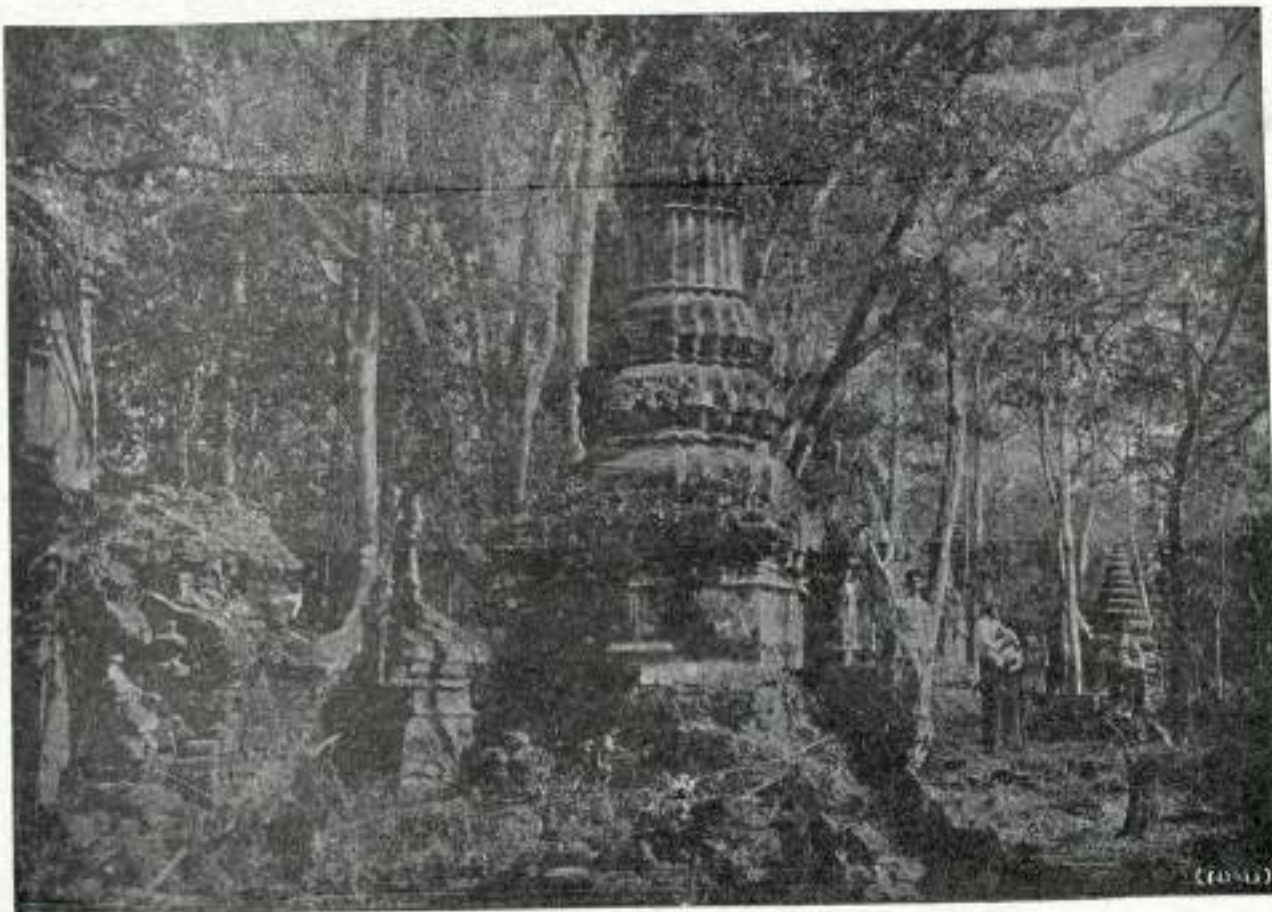

เจดีย์ ๓ แถวเมืองสวรรคโลก

แปลงให้เป็นไฟล์ดิจิทัลจากสำเนาที่จัดเก็บโดย
หอสมุดแห่งชาติรัชมิ่งคลาภิเชก เชียงใหม่

1875



พระบรมธาตุ เมืองสวรรคโลก.

แปลงให้เป็นไฟล์ดิจิทัลจากสำเนาที่จัดเก็บโดย
หอสมุดแห่งชาติรัชมิ่งคลาสิก เชียงใหม่

PLATE I

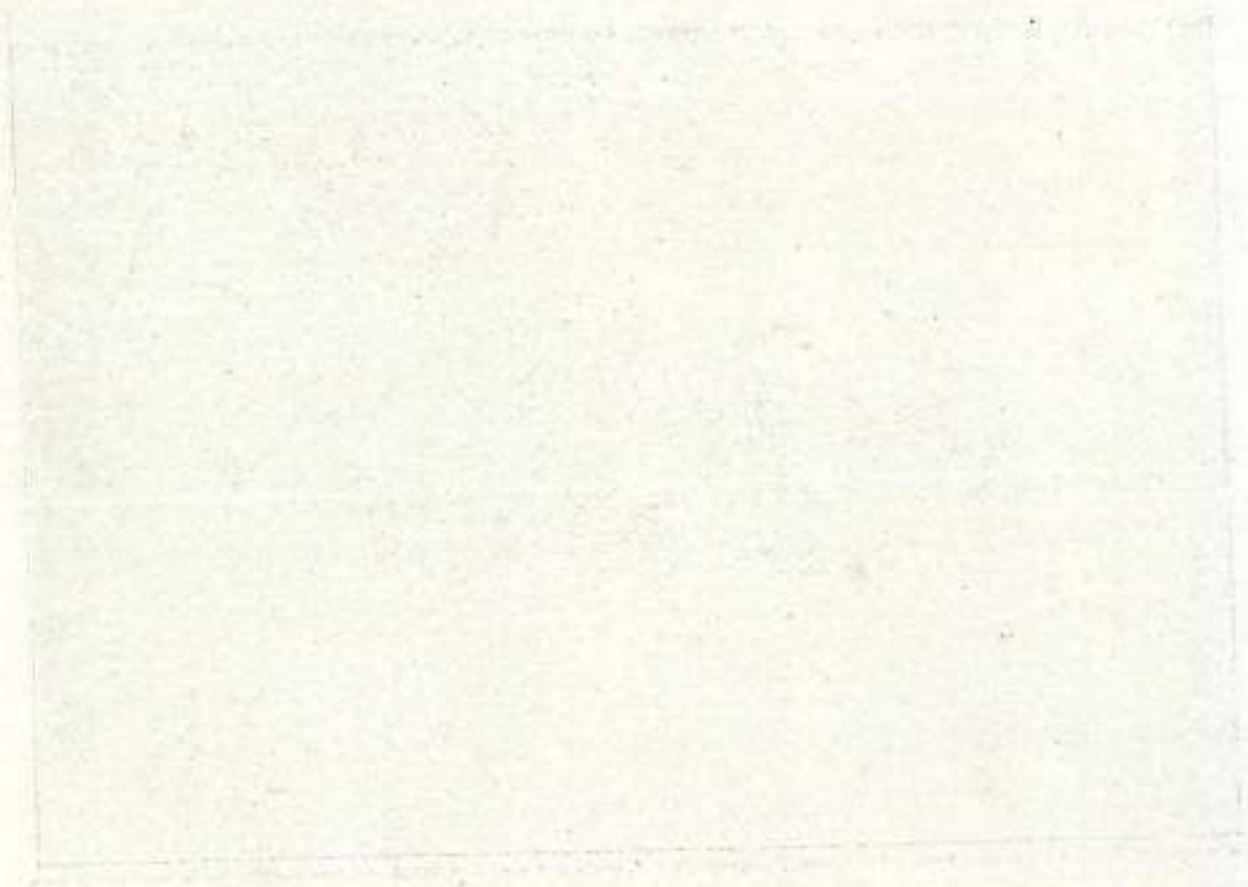



ชุ่มนาคปรก วัดเจดีย์เจ็ดแถว

แปลงให้เป็นไฟล์ดิจิทัลจากสำเนาที่จัดเก็บโดย
หอสมุดแห่งชาติรัชมิ่งคลาภิเชก เชียงใหม่

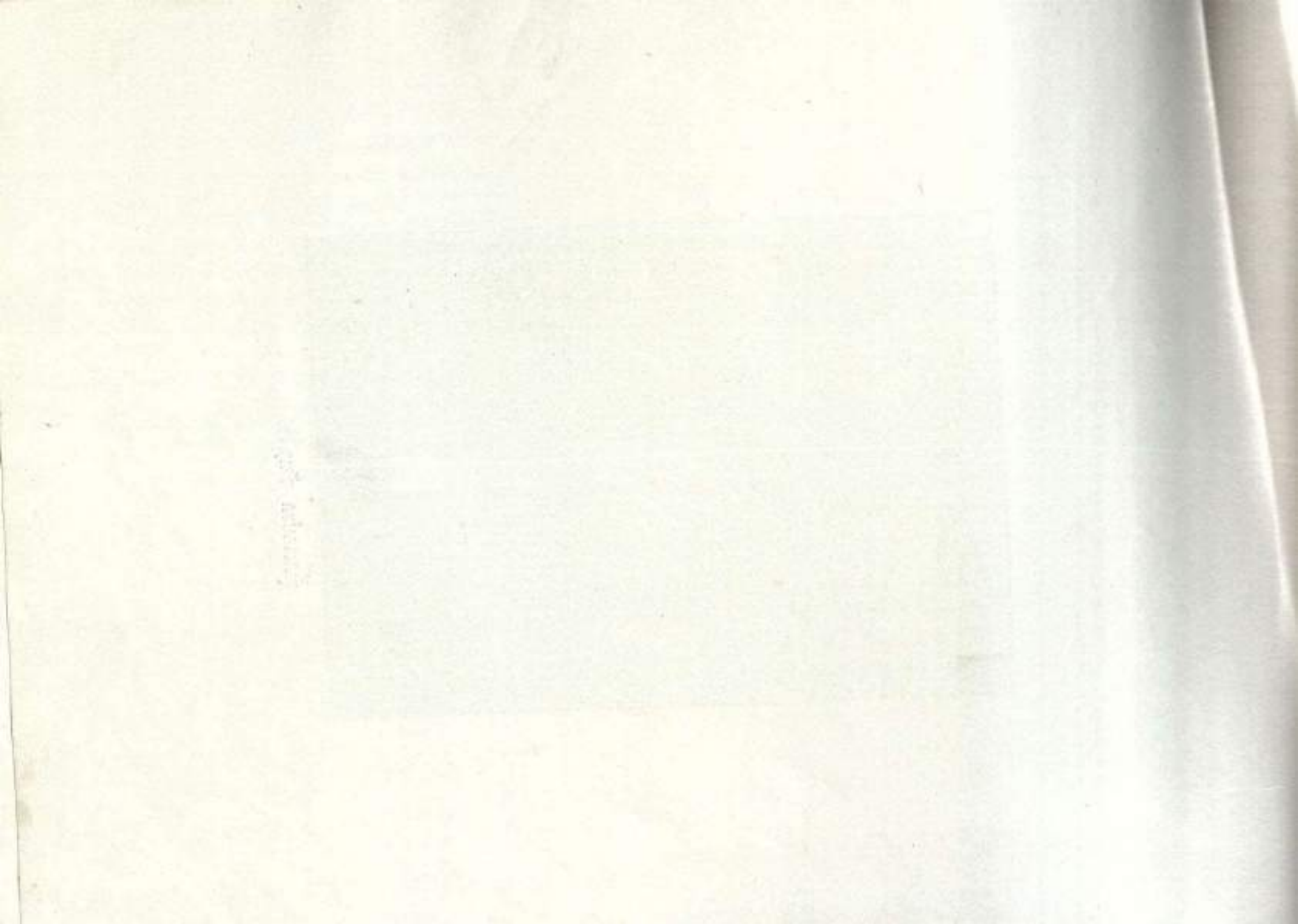



พระร่วงหล่อ เมืองสวรรคโลก

แปลงให้เป็นไฟล์ดิจิทัลจากสำเนาที่จัดเก็บโดย
หอสมุดแห่งชาติรัชมิ่งคลาสิก เชียงใหม่



พระร่วงหล่อ เมืองสวรรคโลก

แปลงให้เป็นไฟล์ดิจิทัลจากสำเนาที่จัดเก็บโดย
หอสมุดแห่งชาติรัชมิ่งคลาภิเษก เชียงใหม่

THE UNIVERSITY OF CHICAGO

1950

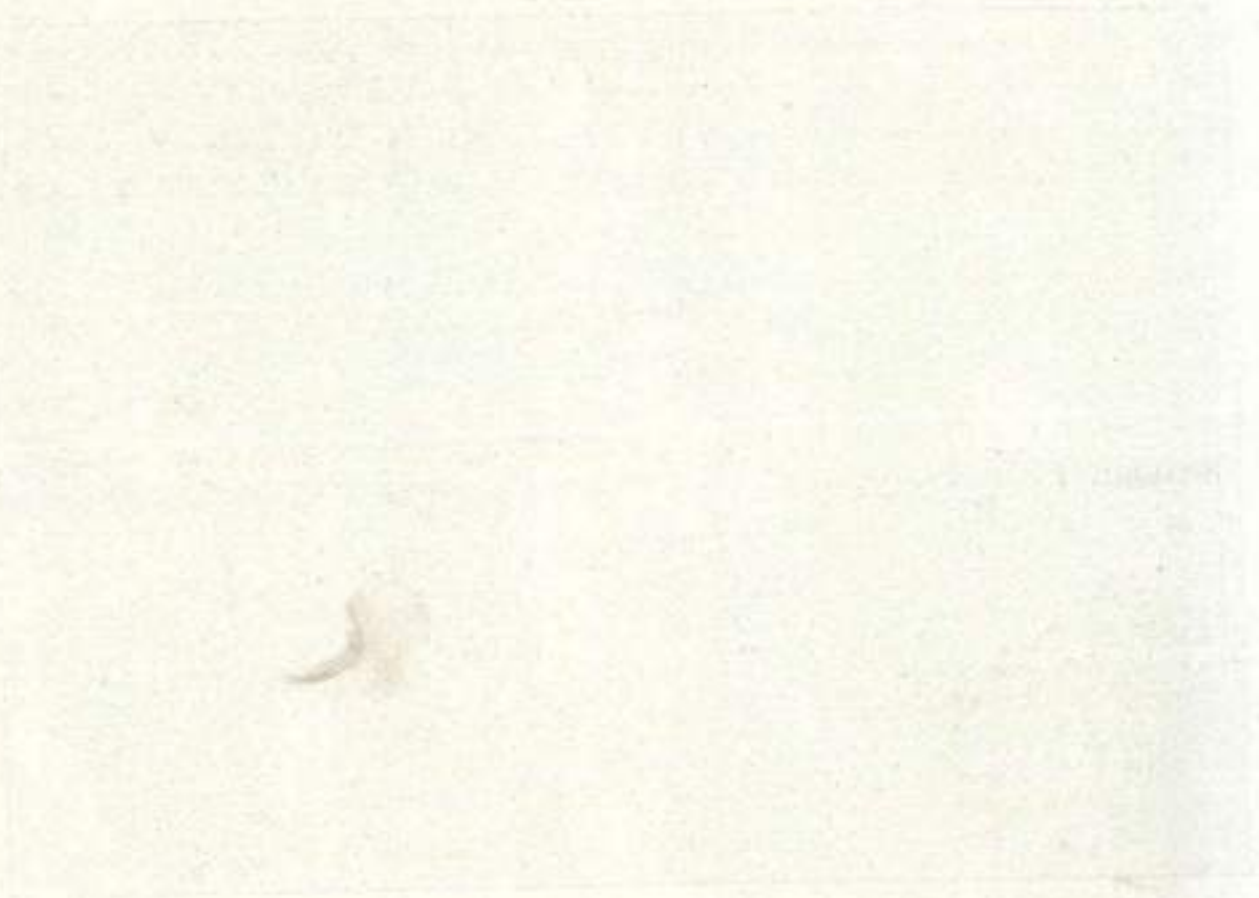



เจดีย์บนเขาสุวรรณคีรี เมืองสวรรคโลก.

แปลงให้เป็นไฟล์ดิจิทัลจากสำเนาที่จัดเก็บโดย
หอสมุดแห่งชาติรัชมิ่งคลาภิเชก เชียงใหม่



เจดีย์บนเขาสุวรรณคีรี เมืองสวรรคโลก

แปลงให้เป็นไฟล์ดิจิทัลจากสำเนาที่จัดเก็บโดย
หอสมุดแห่งชาติรัชมังคลาภิเษก เชียงใหม่

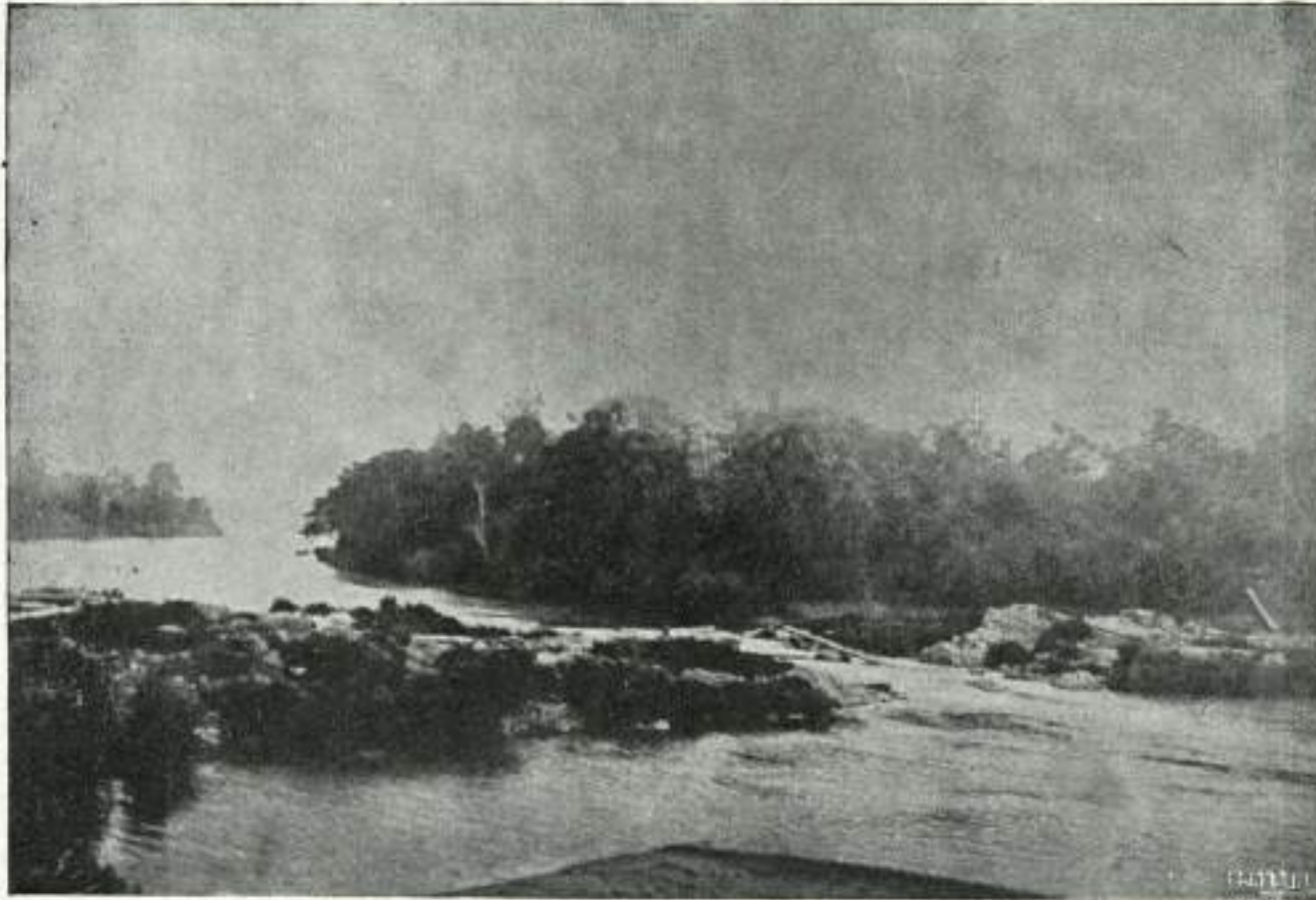

แก่งหลมลำน้ำยมเมืองสวรรคโลก

แปลงให้เป็นไฟล์ดิจิทัลจากสำเนาที่จัดเก็บโดย
หอสมุดแห่งชาติรัชมิ่งคลาภิเชก เชียงใหม่

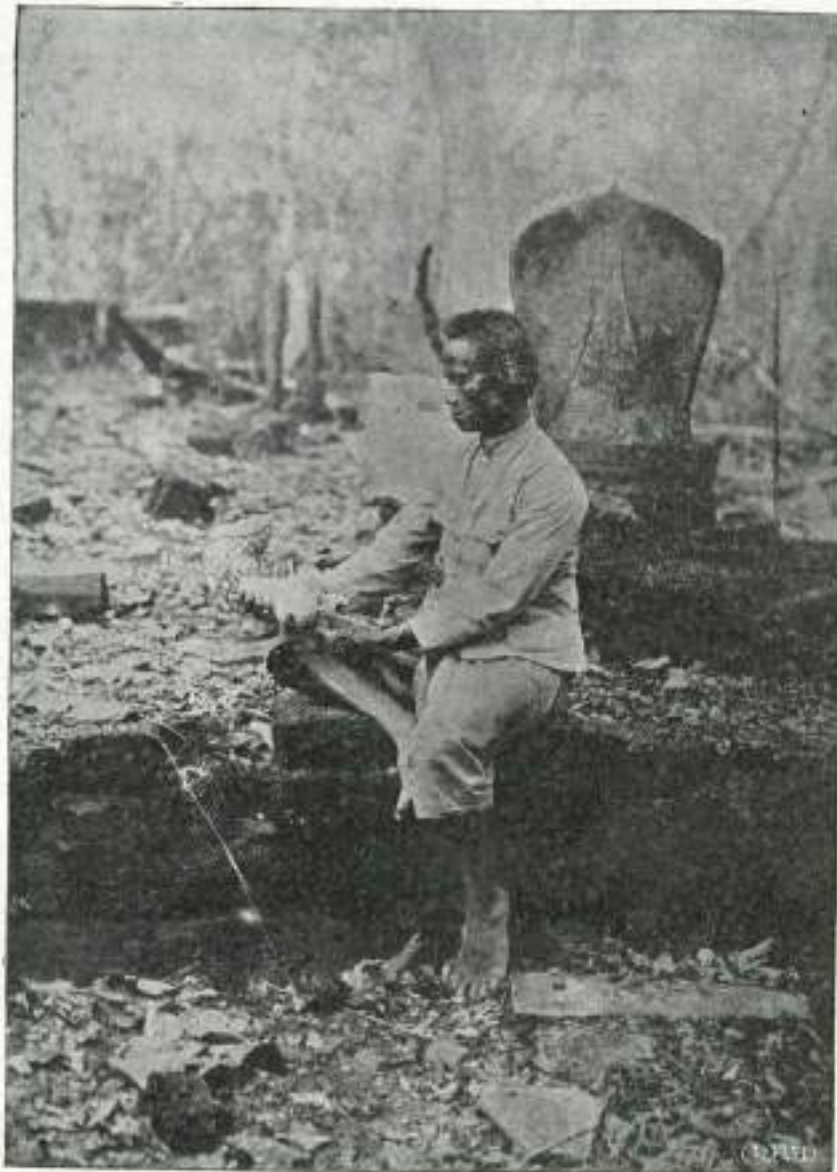

๔
คาเทียน

แปลงให้เป็นไฟล์ดิจิทัลจากสำเนาที่จัดเก็บโดย
หอสมุดแห่งชาติรัชมิ่งคลาภิเชก เชียงใหม่

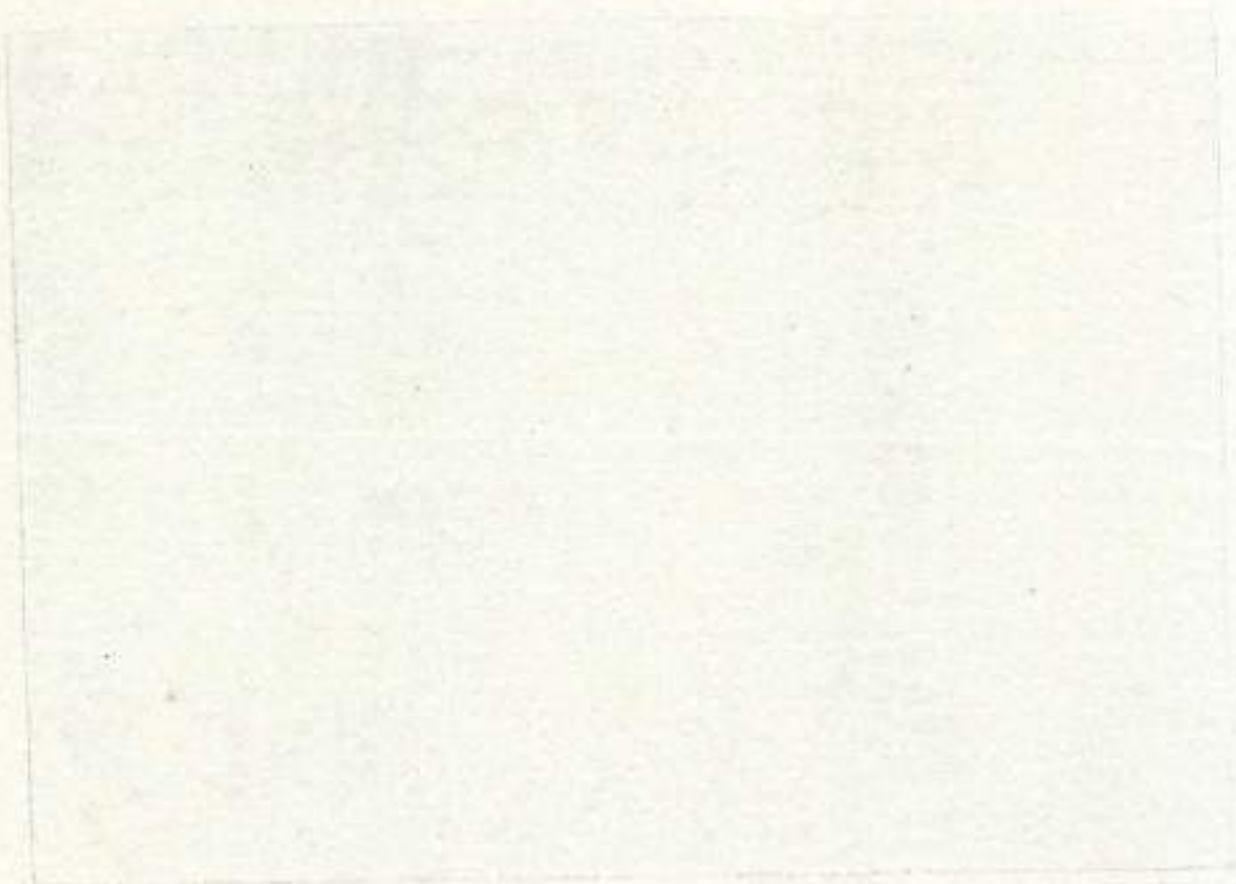



วิหารวัดไชยอินแก้ว ผังเหนือแห่งลำน้ำยม เมืองสวรรคโลก

แปลงให้เป็นไฟล์ดิจิทัลจากสำเนาที่จัดเก็บโดย
หอสมุดแห่งชาติรัชมิ่งคลาภิเชก เชียงใหม่

WALTON & PORTER



เสาวิหารวัดเขาอินแก้ว

แปลงให้เป็นไฟลด์ิจิทัลจากสำเนาที่จัดเก็บโดย
หอสมุดแห่งชาติรัชมิ่งคลาสิก เชียงใหม่

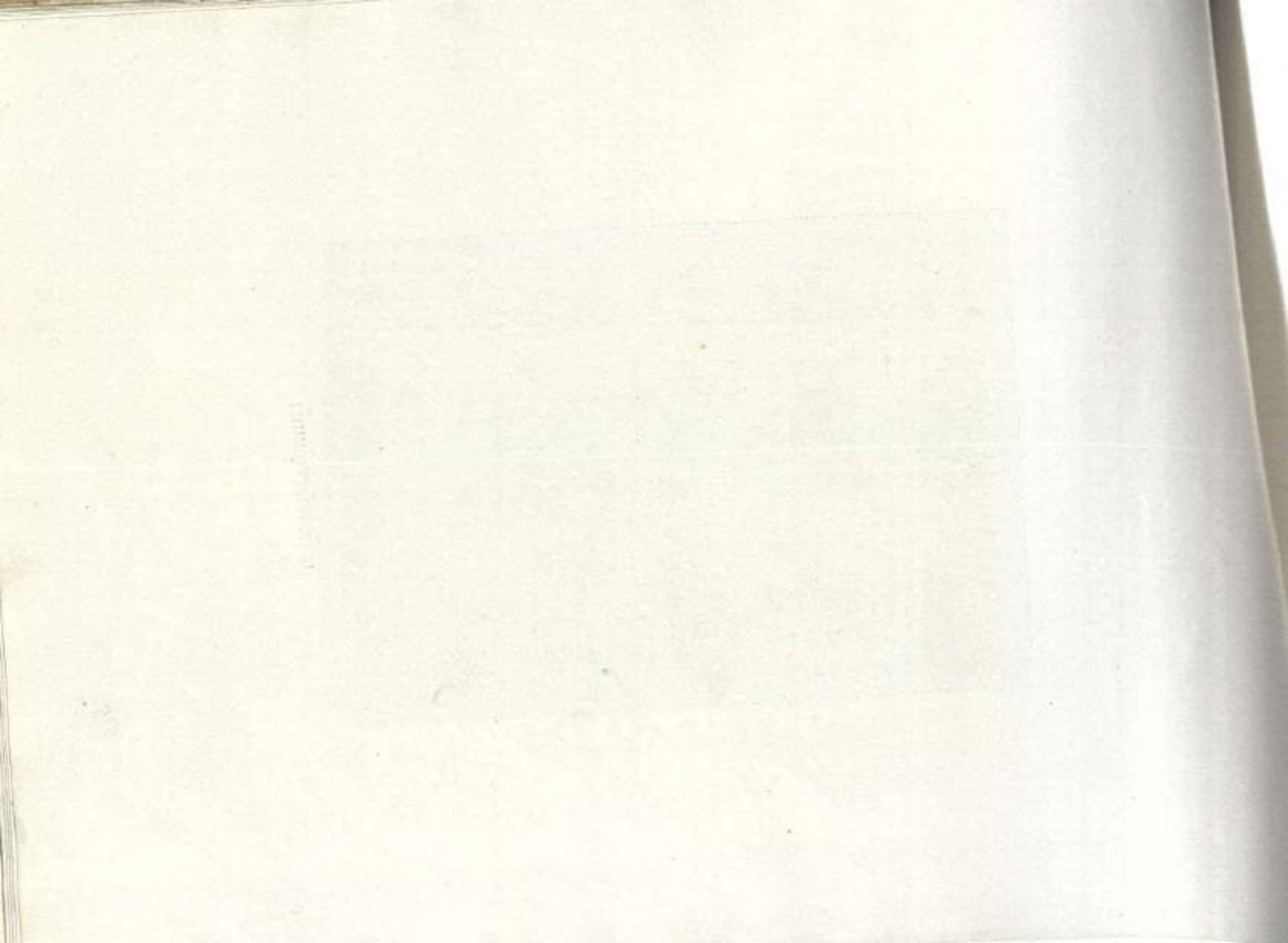



ท่อน้ำดินเผา

แปลงให้เป็นไฟล์ดิจิทัลจากสำเนาที่จัดเก็บโดย
หอสมุดแห่งชาติรัชมิ่งคลาภิเชก เชียงใหม่



หญิงลาวมาจากดั่ง

แปลงให้เป็นไฟล์ดิจิทัลจากสำเนาที่จัดเก็บโดย
หอสมุดแห่งชาติรัชมิ่งคลาภิเชก เชียงใหม่

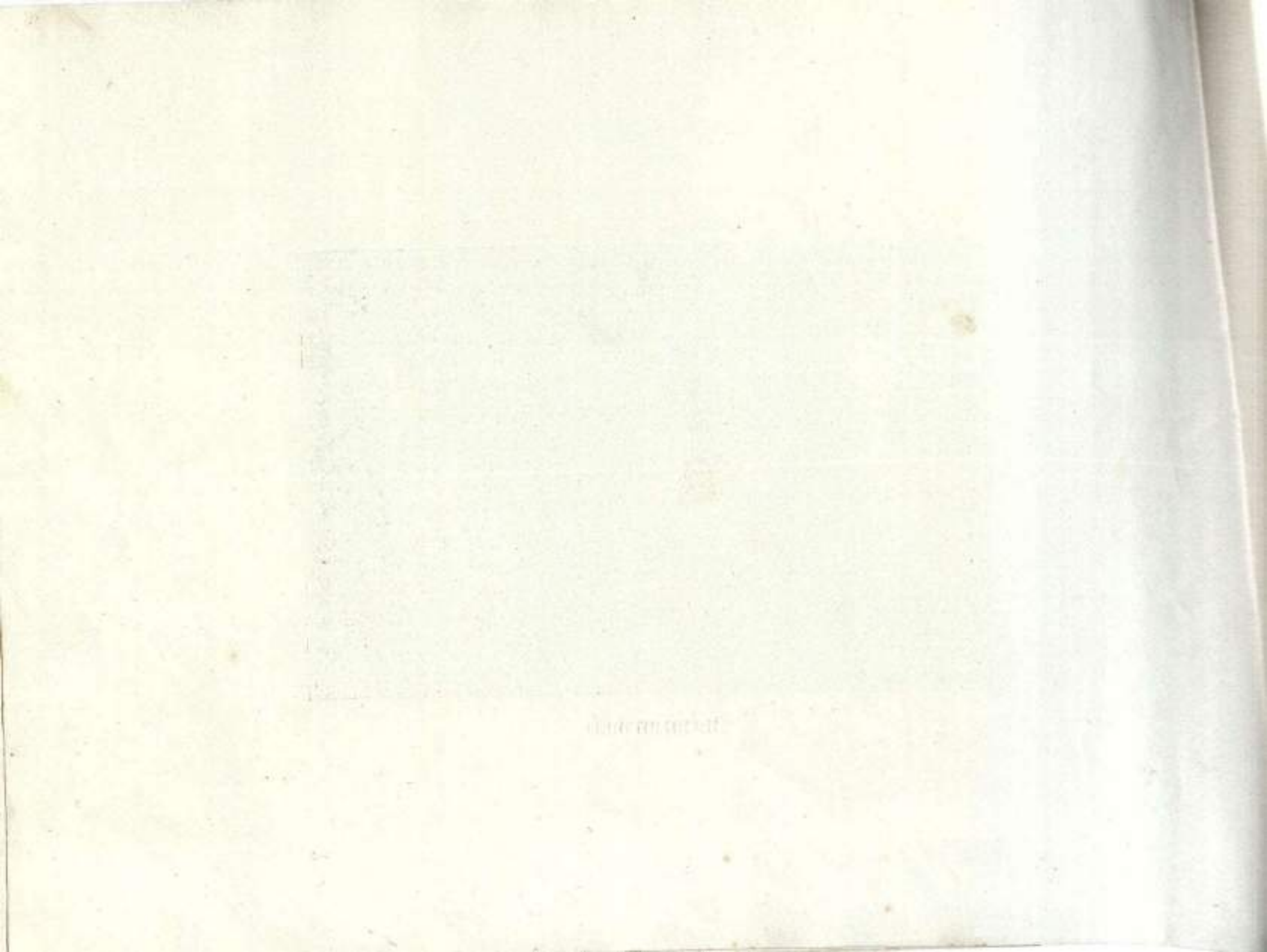



วัดเขารังแร้ง เมืองสวรรคโลก

แปลงให้เป็นไฟล์ดิจิทัลจากสำเนาที่จัดเก็บโดย
หอสมุดแห่งชาติรัชมังคลาภิเษก เชียงใหม่

1870



ขุดขามสวรรค์โลกที่เตาทุเวียง

แปลงให้เป็นไฟล์ดิจิทัลจากสำเนาที่จัดเก็บโดย
หอสมุดแห่งชาติรัชมังกลาภิเชก เชียงใหม่

1875



ขามสวรรค์โลก ชุดได้ที่เตาทุเวียง

แปลงให้เป็นไฟล์ดิจิทัลจากสำเนาที่จัดเก็บโดย
หอสมุดแห่งชาติรัชมิ่งคลาสิก เชียงใหม่

continua de la anterior



ชุดโต๊ะจากเตาทุเวียง

แปลงให้เป็นไฟล์ดิจิทัลจากสำเนาที่จัดเก็บโดย
หอสมุดแห่งชาติรัชมิ่งคลาสิก เชียงใหม่

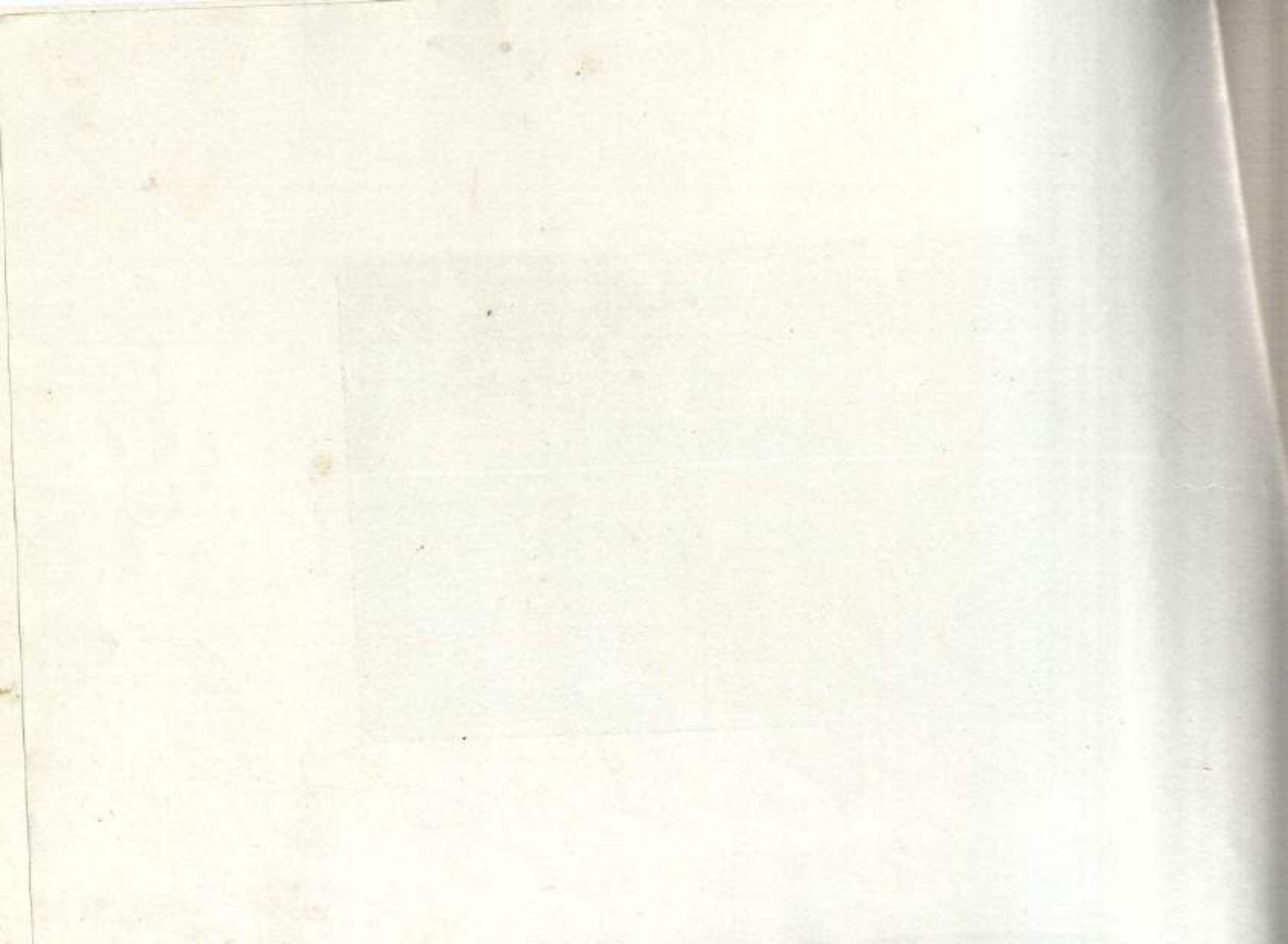



พระบาทสมเด็จพระมงกุฎเกล้าเจ้าอยู่หัว
เป็นพระบาทสมเด็จพระสุรินทราชา

แปลงให้เป็นไฟล์ดิจิทัลจากสำเนาที่จัดเก็บโดย
หอสมุดแห่งชาติรัชมิ่งคลาสิก เชียงใหม่

Handwritten text, possibly bleed-through from the reverse side of the page. The text is extremely faint and illegible.

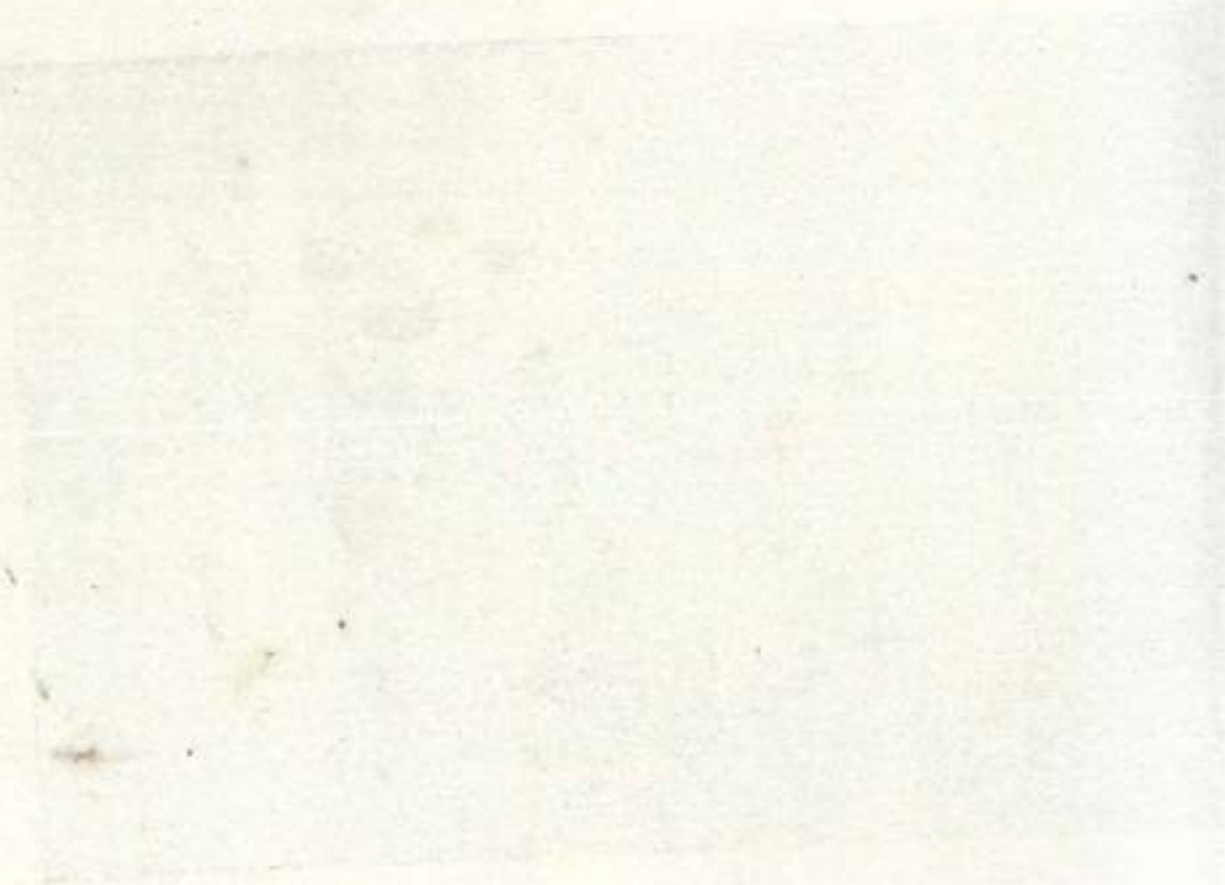



วิหารพระแท่นศิลาอาสน์

แปลงให้เป็นไฟล์ดิจิทัลจากสำเนาที่จัดเก็บโดย
หอสมุดแห่งชาติรัชมิ่งคลาภิเชก เชียงใหม่

1875



พระพุทธรชินราช พศณโลก

แปลงให้เป็นไฟล์ดิจิทัลจากสำเนาที่จัดเก็บโดย
หอสมุดแห่งชาติรัชมังกลาภิเชก เชียงใหม่

1875



วัดพนม ភ្នំពេញ

แปลงให้เป็นไฟล์ดิจิทัลจากสำเนาที่จัดเก็บโดย
หอสมุดแห่งชาติรัชมังกลาภิเชก เชียงใหม่

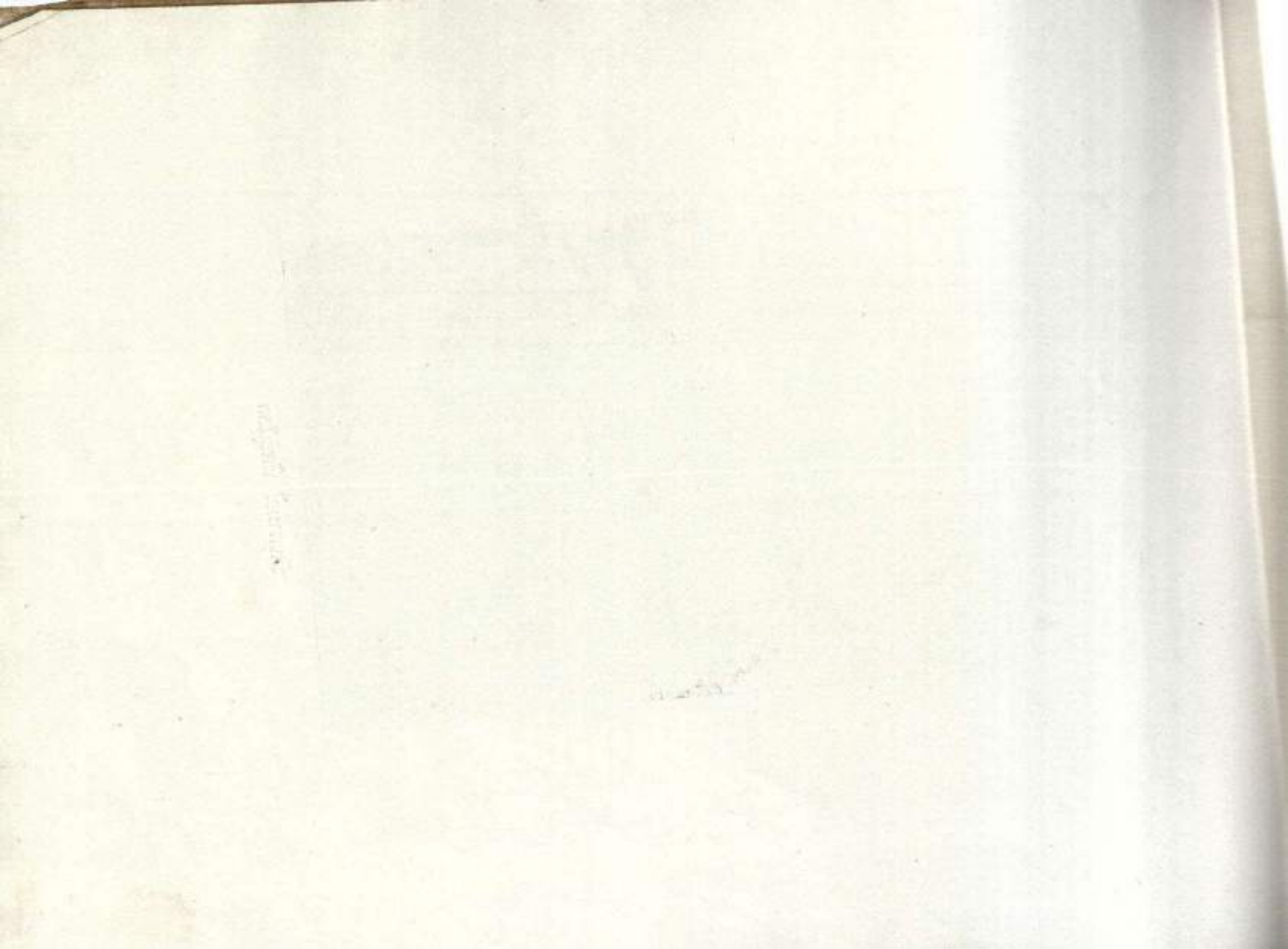

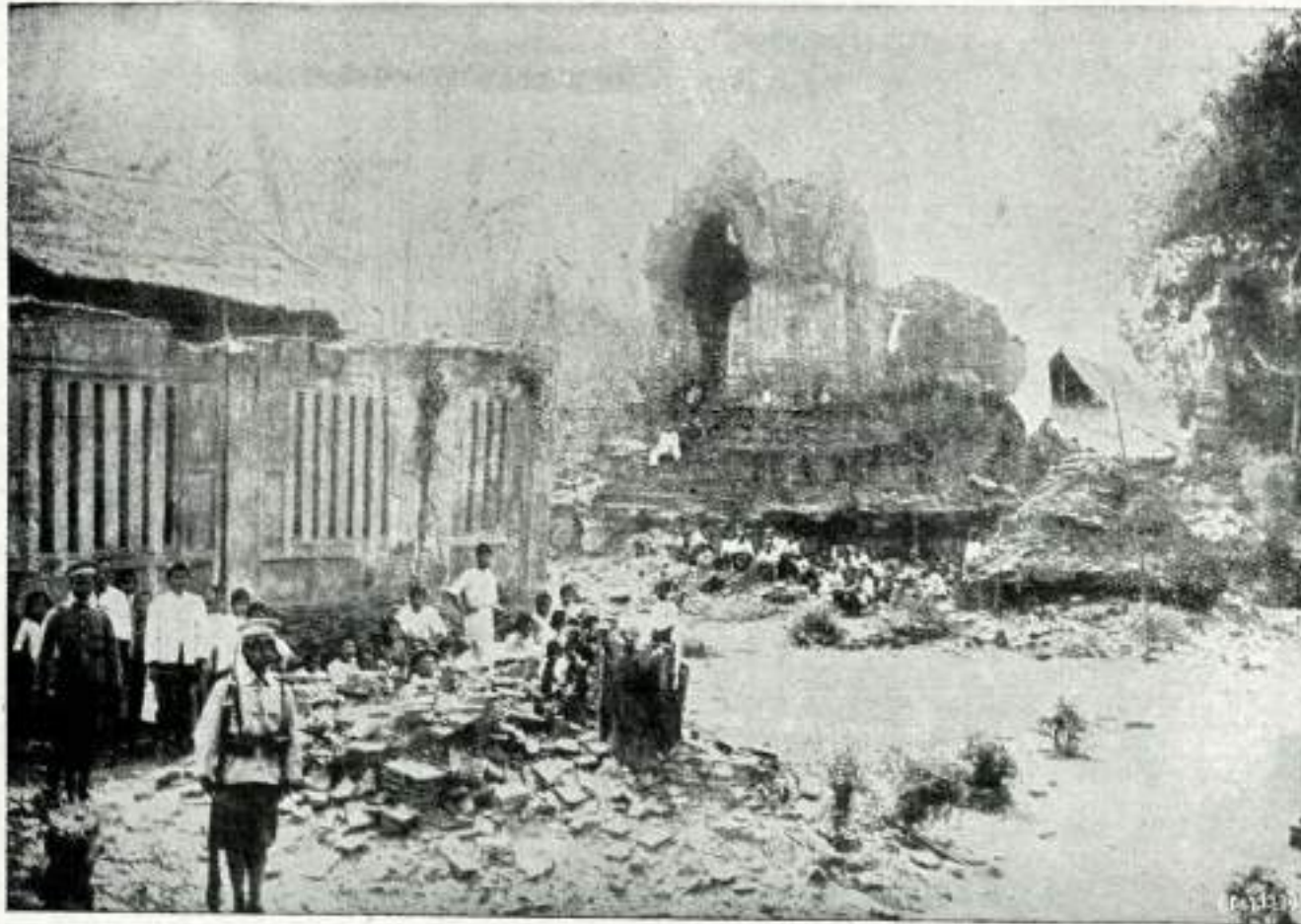

วัดจุฬามณี พิศณุโลก

แปลงให้เป็นไฟล์ดิจิทัลจากสำเนาที่จัดเก็บโดย
หอสมุดแห่งชาติรัชมิ่งคลาภิเชก เชียงใหม่

WILSON'S HISTORY



ถ้าชาลัน ในคุ้มมหาธาตุเมืองพิจิตร

แปลงให้เป็นไฟล์ดิจิทัลจากสำเนาที่จัดเก็บโดย
หอสมุดแห่งชาติรัชมิ่งคลาภิเชก เชียงใหม่

Handwritten text, possibly a signature or date, located in the lower center of the page.



พญาอินทรี หัวหน้าข่าวและบุตรหลาน

แปลงให้เป็นไฟล์ดิจิทัลจากสำเนาที่จัดเก็บโดย
หอสมุดแห่งชาติรัชมิ่งคลาภิเชก เชียงใหม่



หัวนํมูเซอ แล บุครหลาน

แปลงให้เป็นไฟล์ดิจิทัลจากสำเนาที่จัดเก็บโดย
หอสมุดแห่งชาติรัชมิ่งคลาภิเชก เชียงใหม่

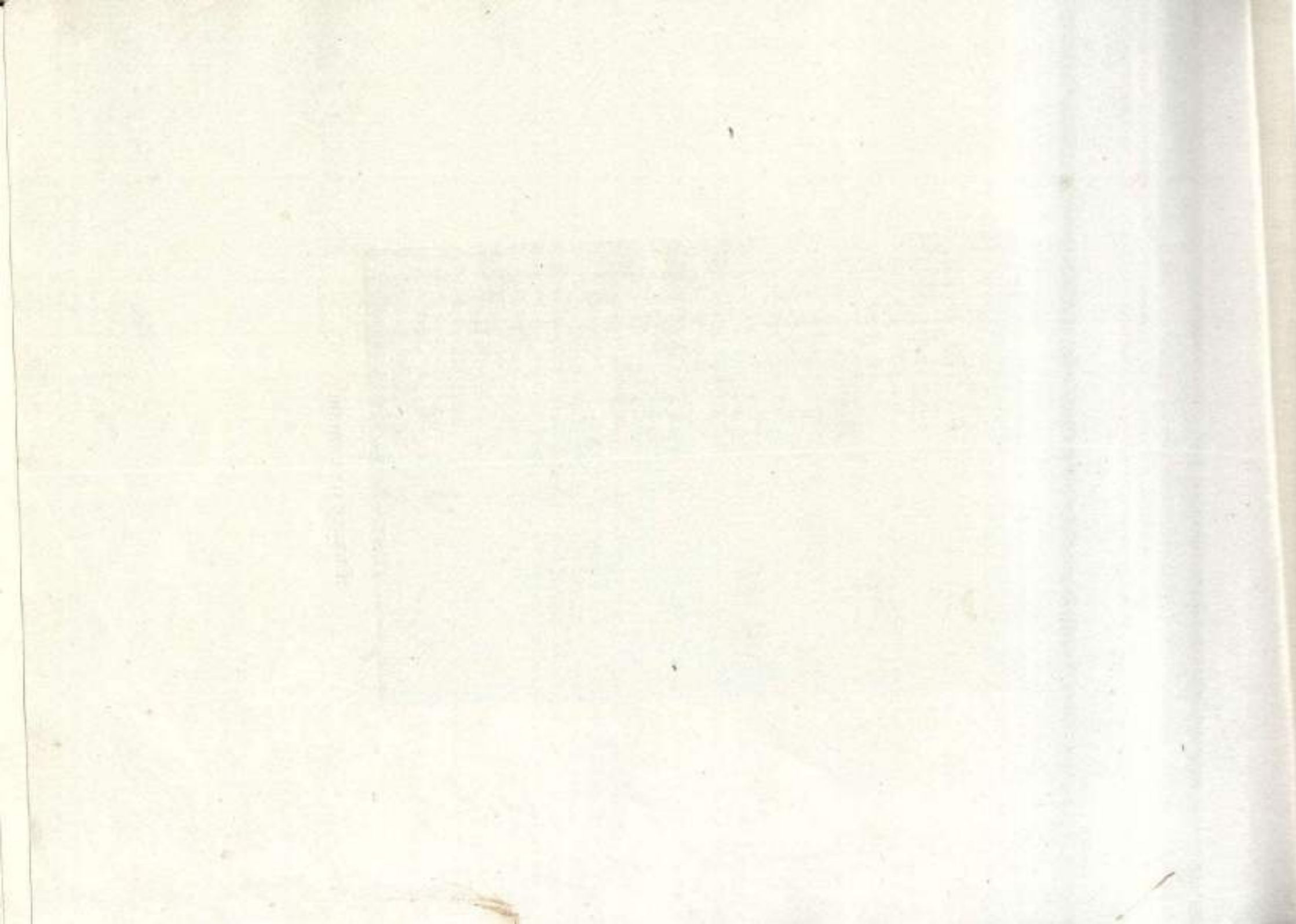

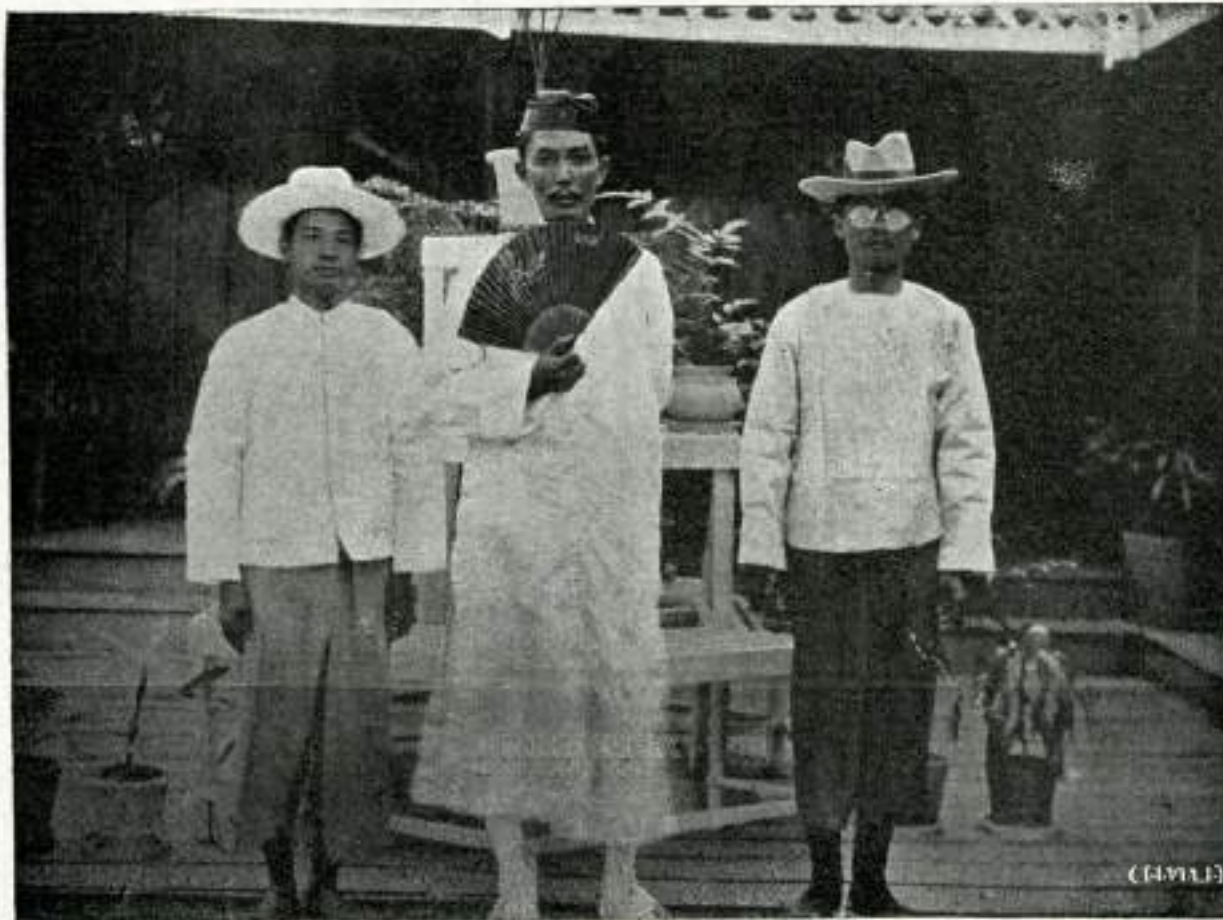

แต่งแฟนซีเชียงใหม่

แปลงให้เป็นไฟล์ดิจิทัลจากสำเนาที่จัดเก็บโดย
หอสมุดแห่งชาติรัชมังคลาภิเษก เชียงใหม่

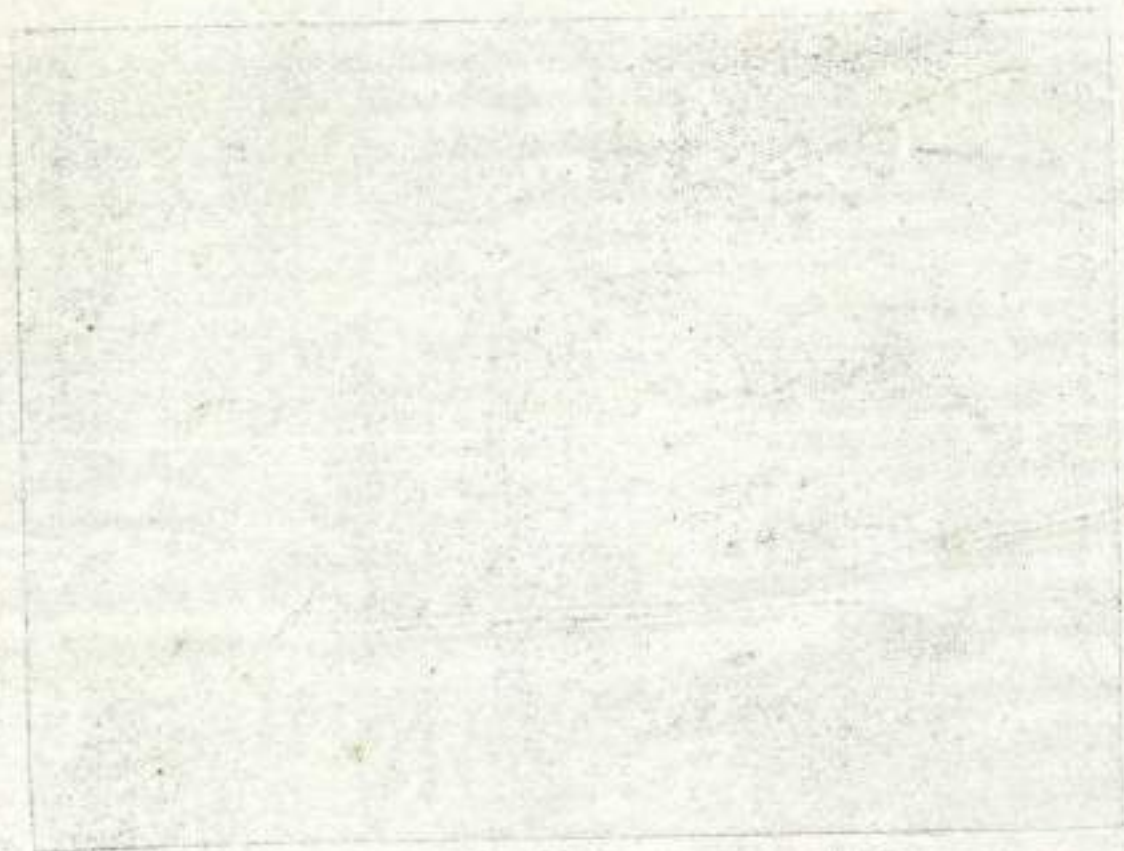

THE UNIVERSITY OF CHICAGO

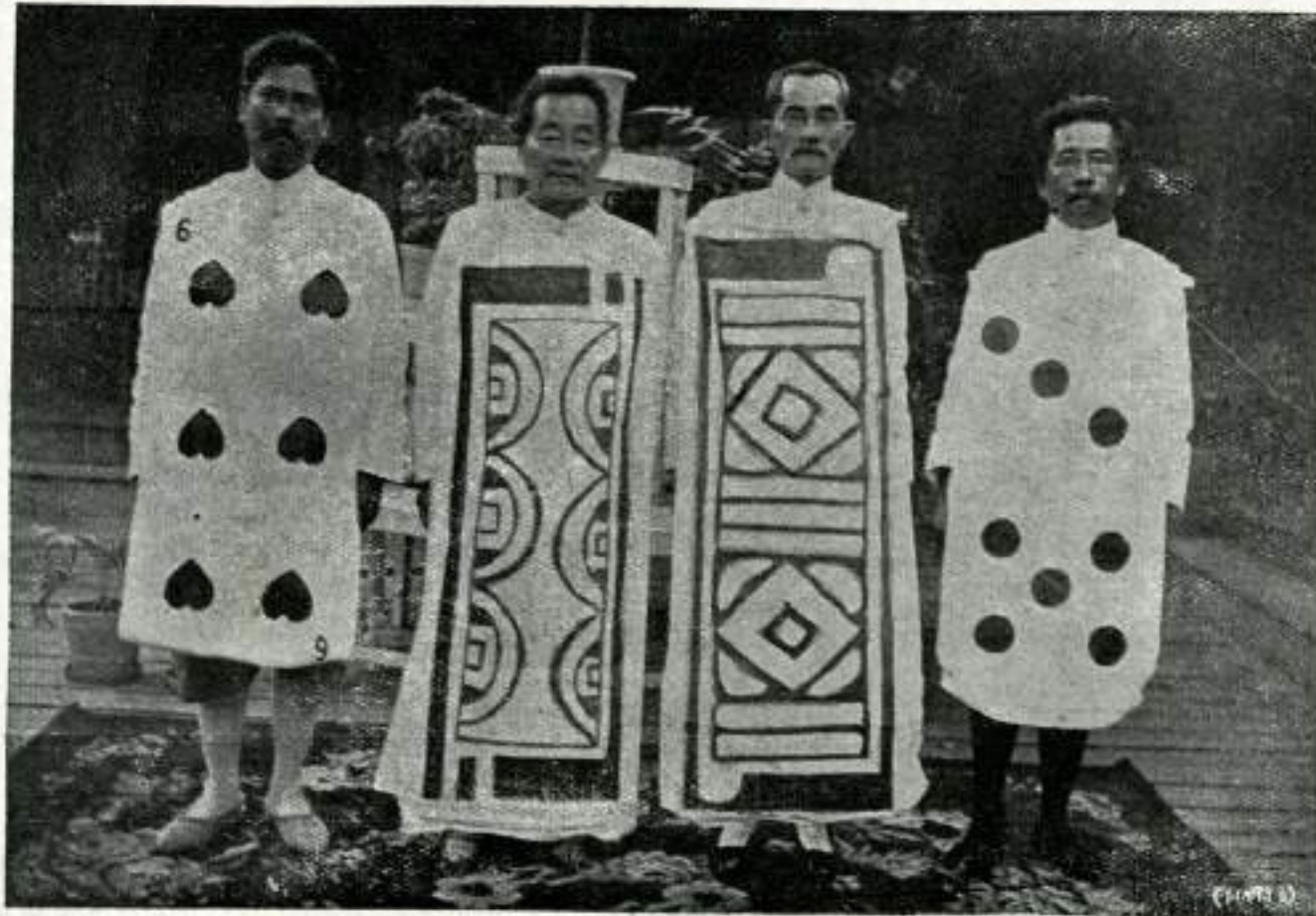

แต่งแฟชั่นเชียงใหม่

แปลงให้เป็นไฟล์ดิจิทัลจากสำเนาที่จัดเก็บโดย
หอสมุดแห่งชาติรัชมังกลาภิเชก เชียงใหม่



แต่งแฟนซีเชียงใหม่

แปลงให้เป็นไฟล์ดิจิทัลจากสำเนาที่จัดเก็บโดย
หอสมุดแห่งชาติรัชมังคลาภิเษก เชียงใหม่



แต่งแฟนจีเชียงใหม่

แปลงให้เป็นไฟล์ดิจิทัลจากสำเนาที่จัดเก็บโดย
หอสมุดแห่งชาติรัชมังคลาภิเษก เชียงใหม่

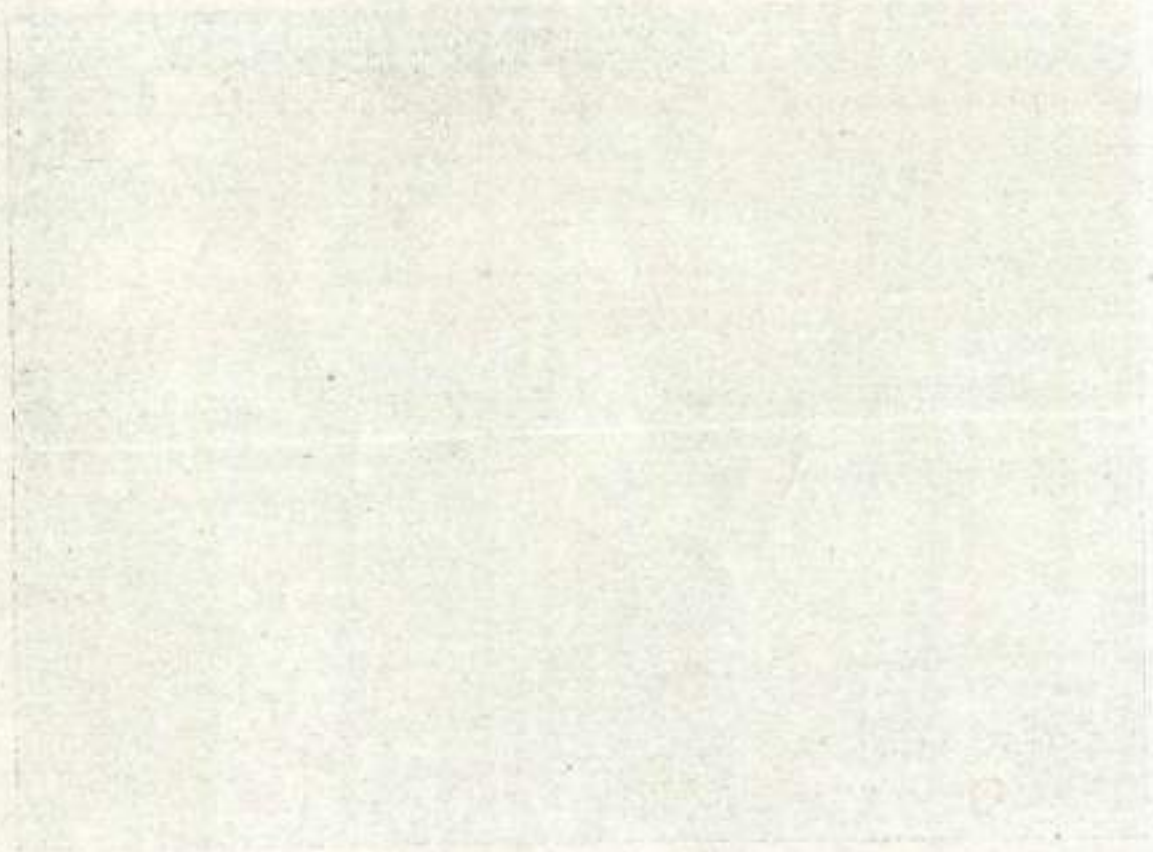

Handwritten text, possibly a signature or a name, located below the rectangular area. The text is extremely faint and difficult to decipher, but appears to be written in a cursive or semi-cursive hand.



แต่งแฟนซีเชียงใหม่

แปลงให้เป็นไฟล์ดิจิทัลจากสำเนาที่จัดเก็บโดย
หอสมุดแห่งชาติรัชมังคลาภิเษก เชียงใหม่

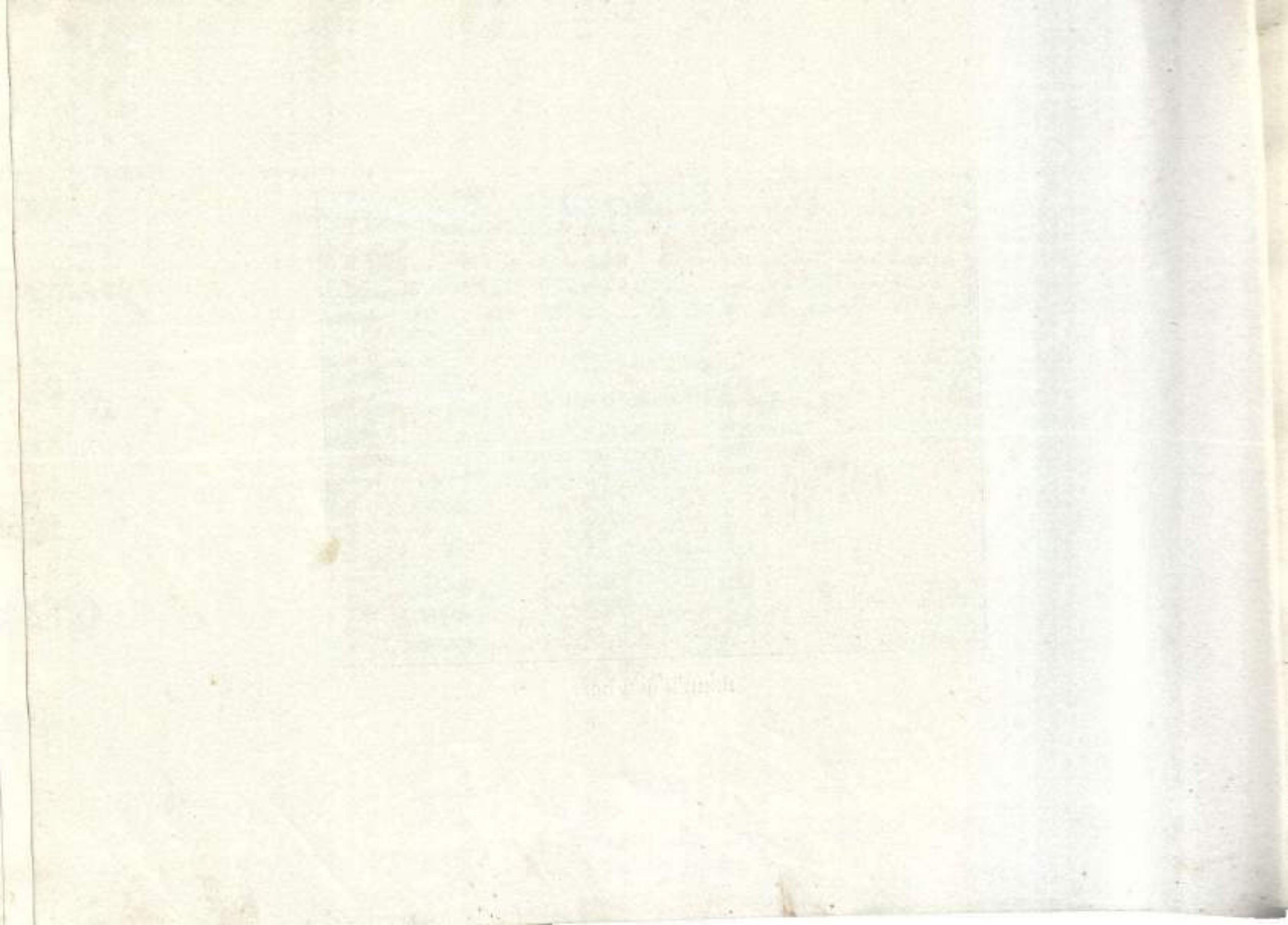



แต่งแฟนซีเชียงใหม่

แปลงให้เป็นไฟล์ดิจิทัลจากสำเนาที่จัดเก็บโดย
หอสมุดแห่งชาติรัชมังคลาภิเษก เชียงใหม่

Small, faint, illegible text or markings, possibly bleed-through from the reverse side of the page.



แต่งแฟนเจ้าเชียงใหม่

แปลงให้เป็นไฟล์ดิจิทัลจากสำเนาที่จัดเก็บโดย
หอสมุดแห่งชาติรัชมังกลาภิเชก เชียงใหม่



หญิงฮ้าง เชียงราย

แปลงให้เป็นไฟล์ดิจิทัลจากสำเนาที่จัดเก็บโดย
หอสมุดแห่งชาติรัชมิ่งคลาสิก เชียงใหม่

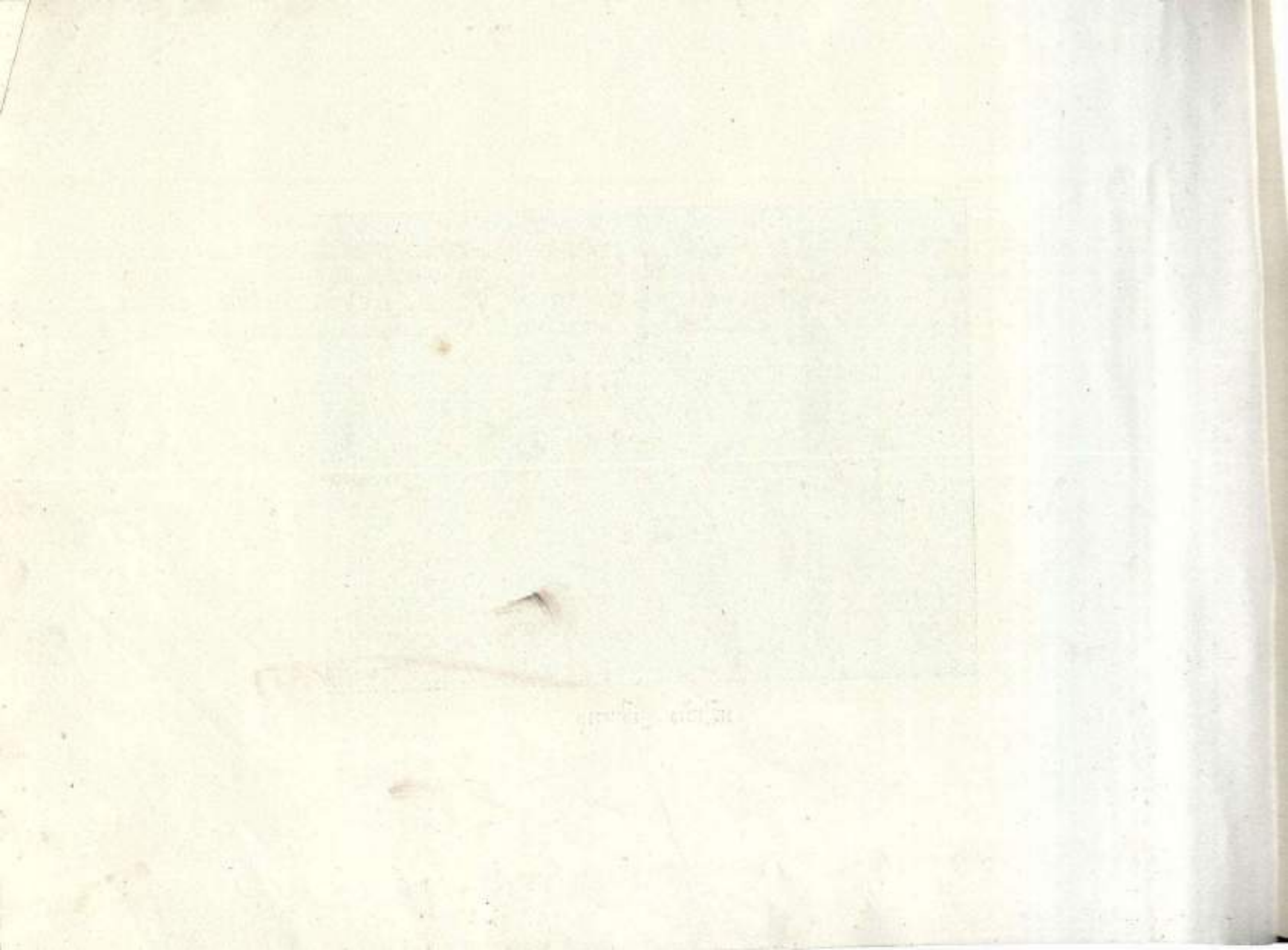



หญิงมูเซอ

แปลงให้เป็นไฟล์ดิจิทัลจากสำเนาที่จัดเก็บโดย
หอสมุดแห่งชาติรัชมิ่งคลาภิเชก เชียงใหม่

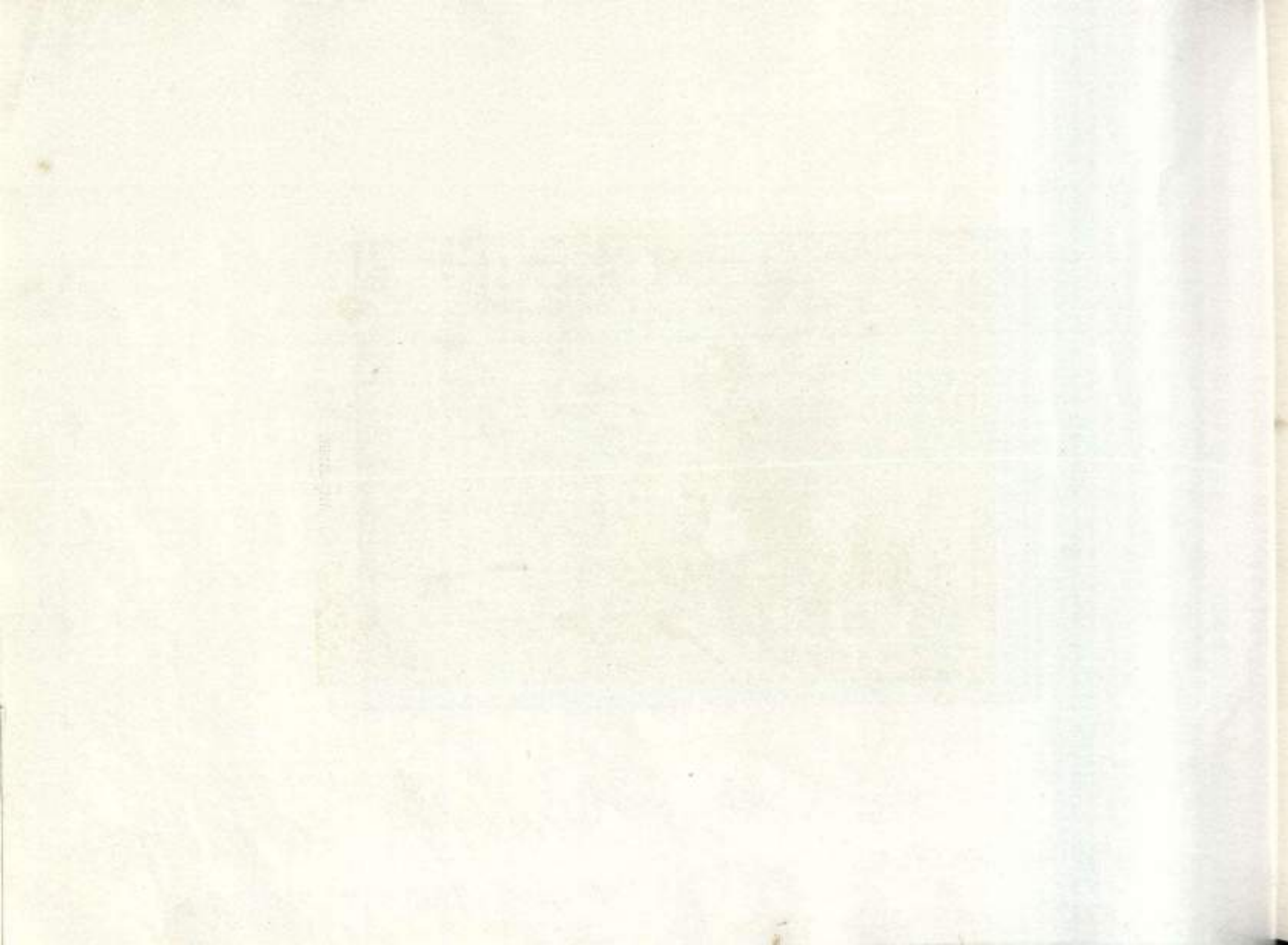



พวกมเซอเขียงราย

แปลงให้เป็นไฟล์ดิจิทัลจากสำเนาที่จัดเก็บโดย
หอสมุดแห่งชาติรัชมิ่งคลาภิเชก เชียงใหม่



(CONTINUED)

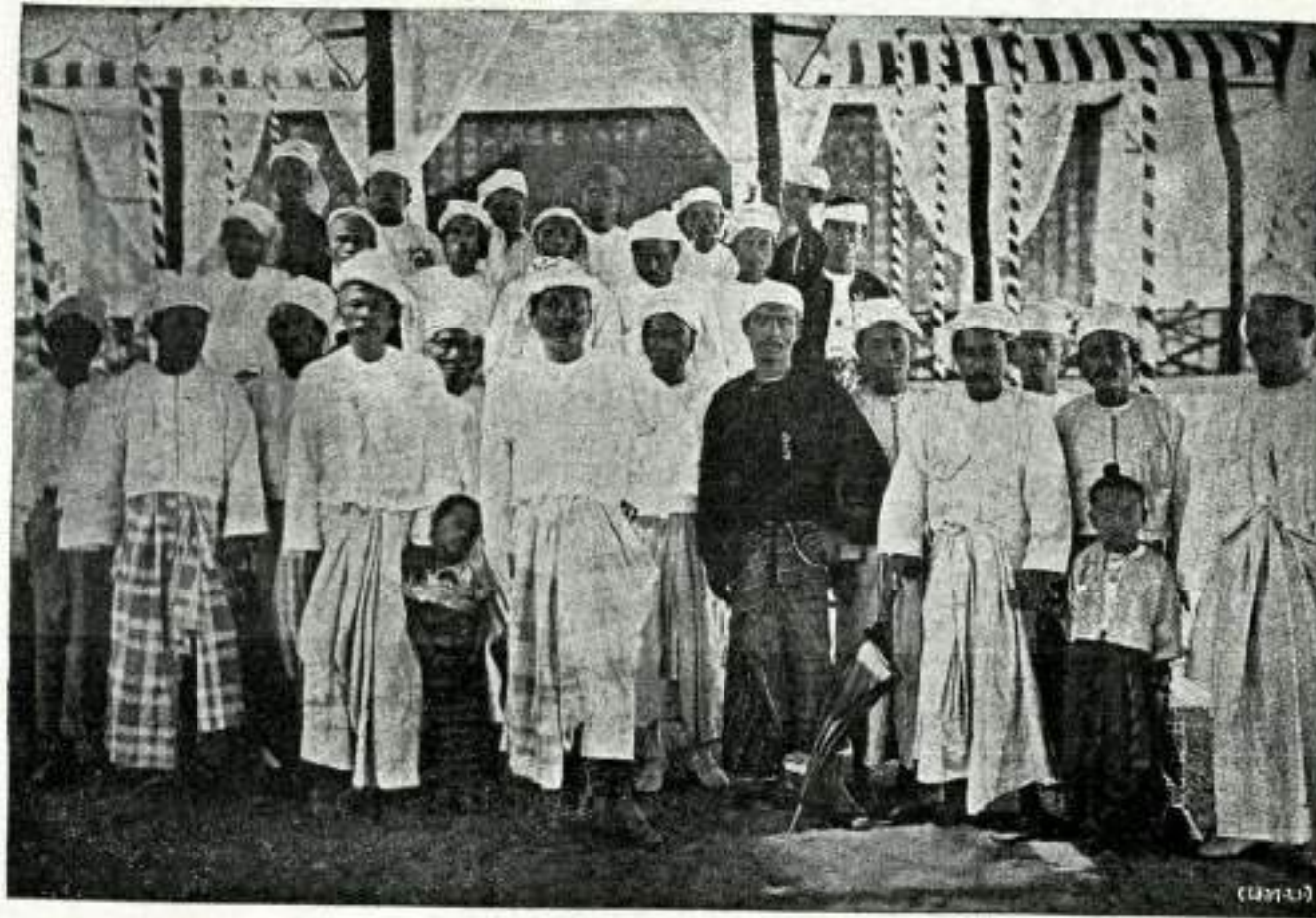

หม่อมานนครเชียงใหม่

แปลงให้เป็นไฟล์ดิจิทัลจากสำเนาที่จัดเก็บโดย
หอสมุดแห่งชาติรัชมังคลาภิเษก เชียงใหม่

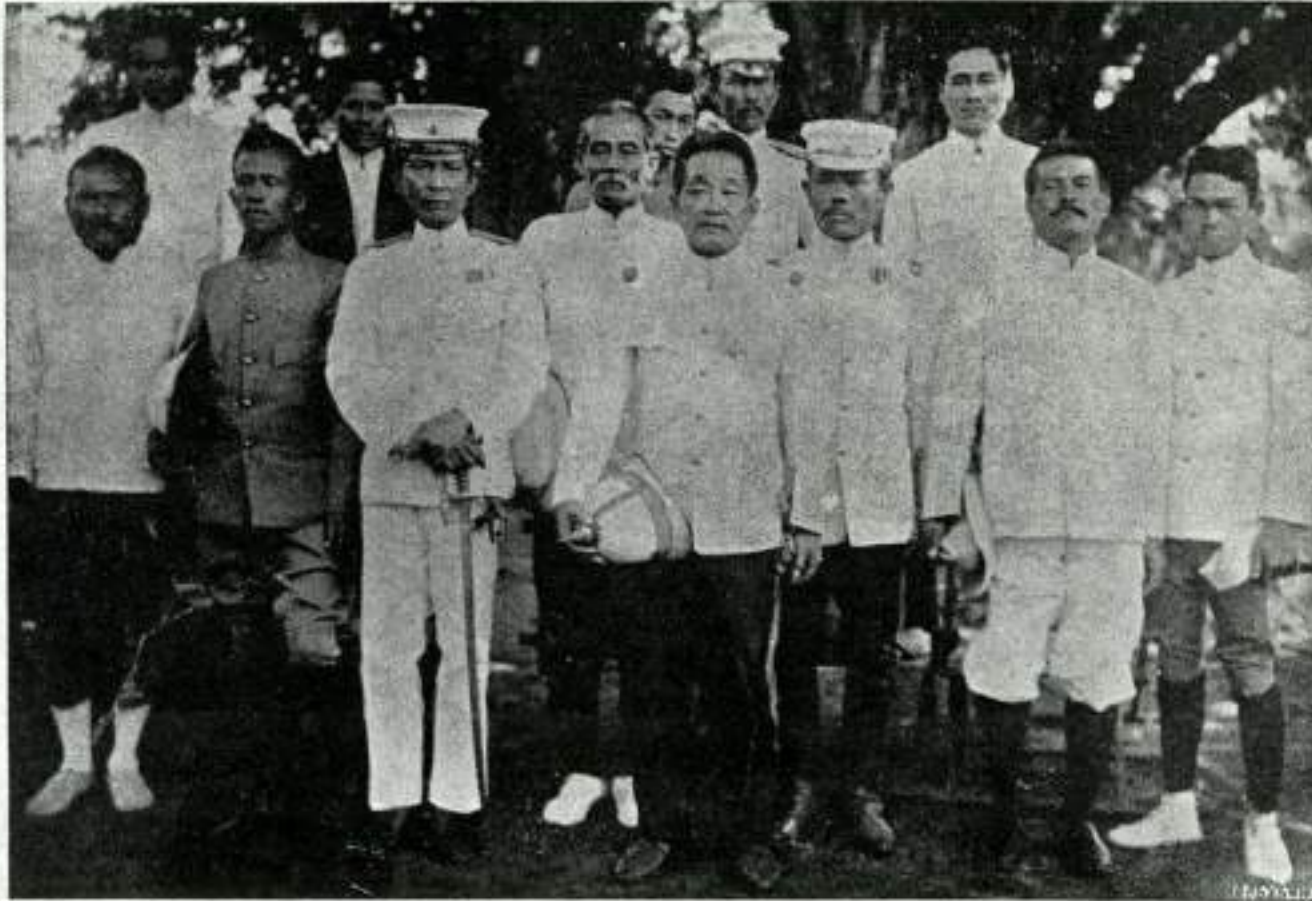

ข้าราชการนครลำพูน

แปลงให้เป็นไฟล์ดิจิทัลจากสำเนาที่จัดเก็บโดย
หอสมุดแห่งชาติรัชมังคลาภิเษก เชียงใหม่



หญิงข้าว

แปลงให้เป็นไฟล์ดิจิทัลจากสำเนาที่จัดเก็บโดย
หอสมุดแห่งชาติรัชมิ่งคลาภิเชก เชียงใหม่

1871



หลวงอร่ามสาครเขตร์กรมการพิเศษภูเก็จ

แปลงให้เป็นไฟล์ดิจิทัลจากสำเนาที่จัดเก็บโดย
หอสมุดแห่งชาติรัชมิ่งคลาสิกเฮก เชียงใหม่



แต่งแฟนซึญเก๋

แปลงให้เป็นไฟล์ดิจิทัลจากสำเนาที่จัดเก็บโดย
หอสมุดแห่งชาติรัชมังคลาภิเษก เชียงใหม่

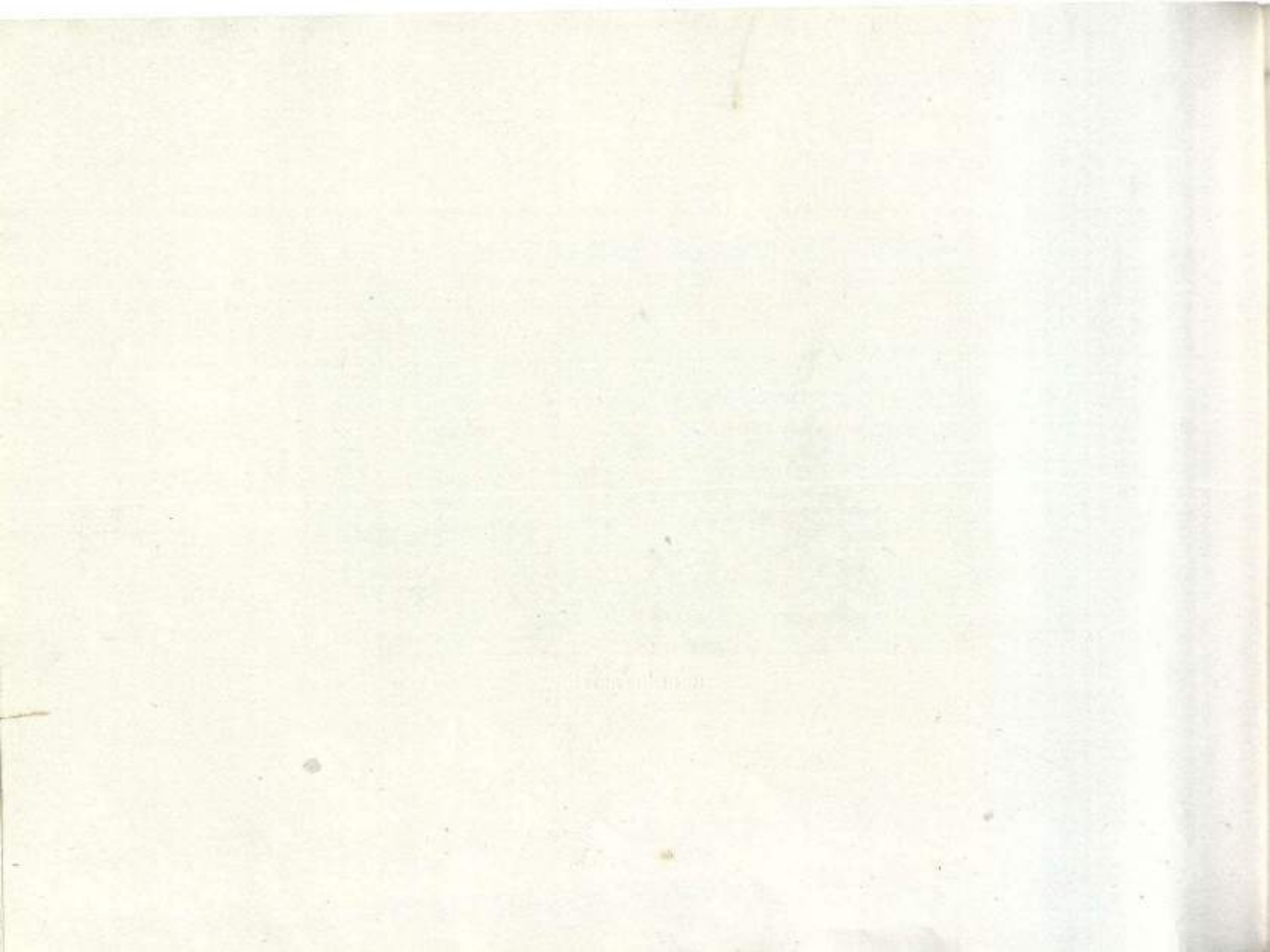



แต่งแฟนภูเก็จ

แปลงให้เป็นไฟล์ดิจิทัลจากสำเนาที่จัดเก็บโดย
หอสมุดแห่งชาติรัชมิ่งคลาสิกเฮก เชียงใหม่



พระพุทธรูปศักดิ์สิทธิ์ อำเภอดงยาง

แปลงให้เป็นไฟล์ดิจิทัลจากสำเนาที่จัดเก็บโดย
หอสมุดแห่งชาติรัชมิ่งคลาสิก เชียงใหม่

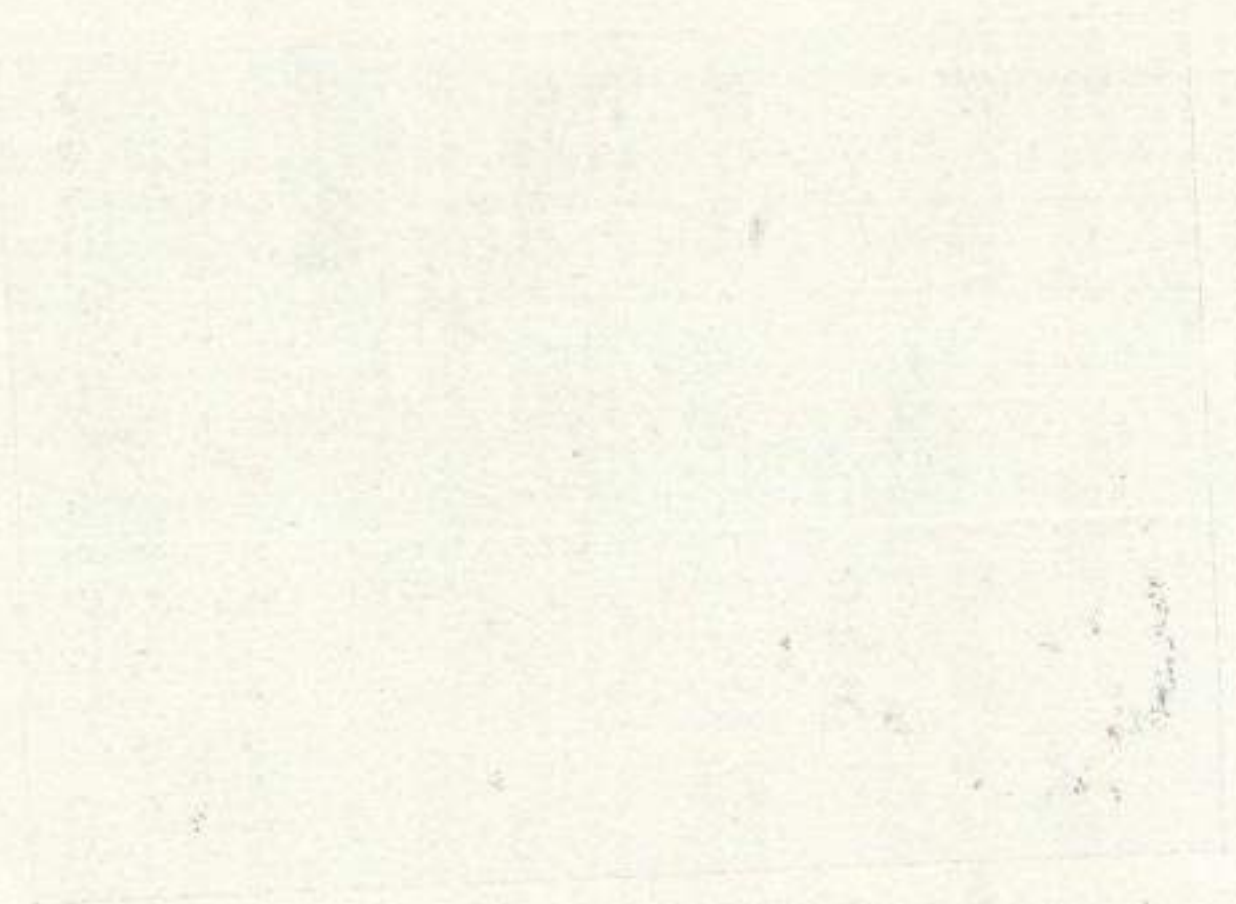

Small, faint handwritten text or markings located in the lower right quadrant of the page, within the rectangular outline.

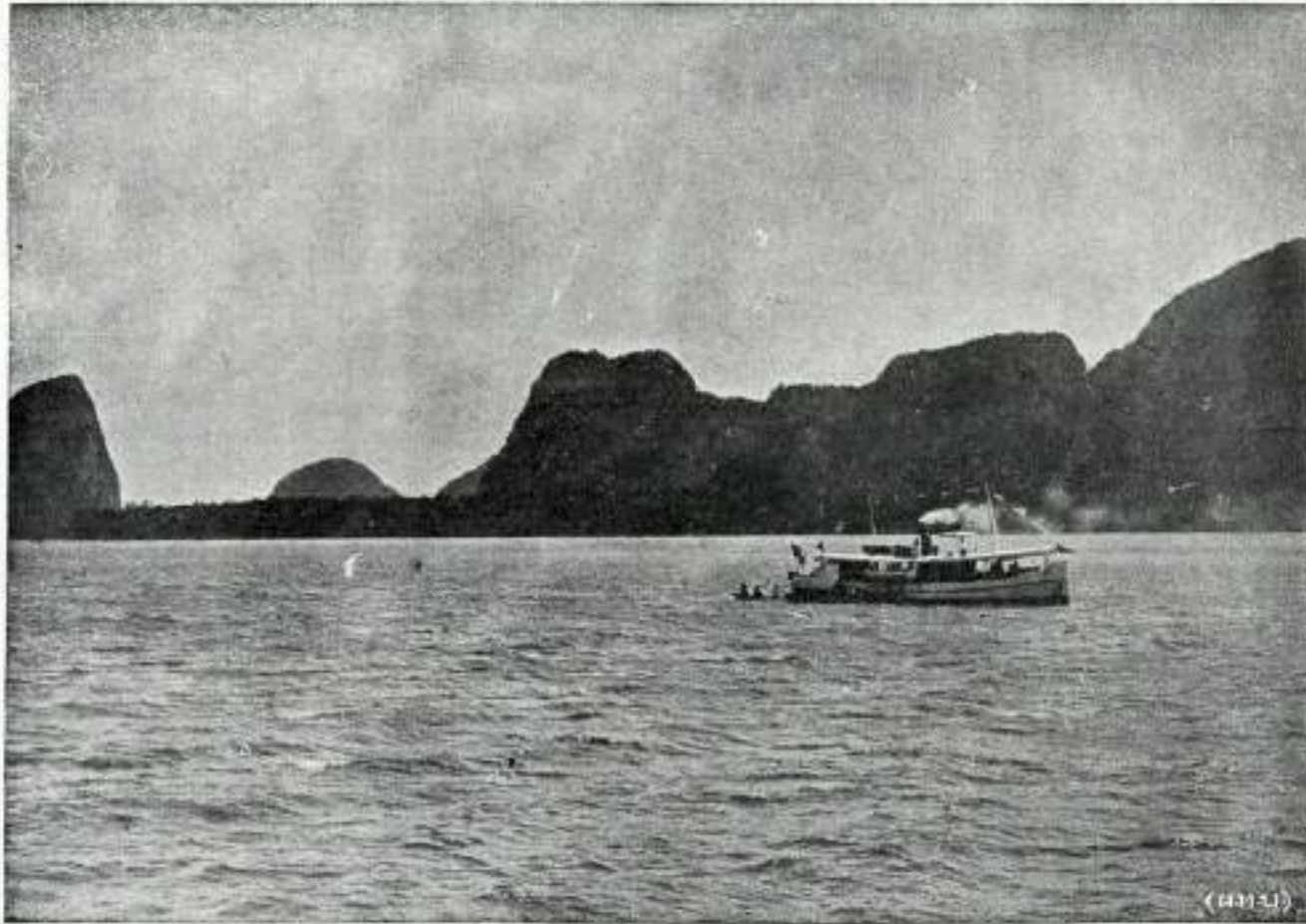

ปากน้ำจังหวัดพังงา

แปลงให้เป็นไฟล์ดิจิทัลจากสำเนาที่จัดเก็บโดย
หอสมุดแห่งชาติรัชมิ่งคลาภิเชก เชียงใหม่

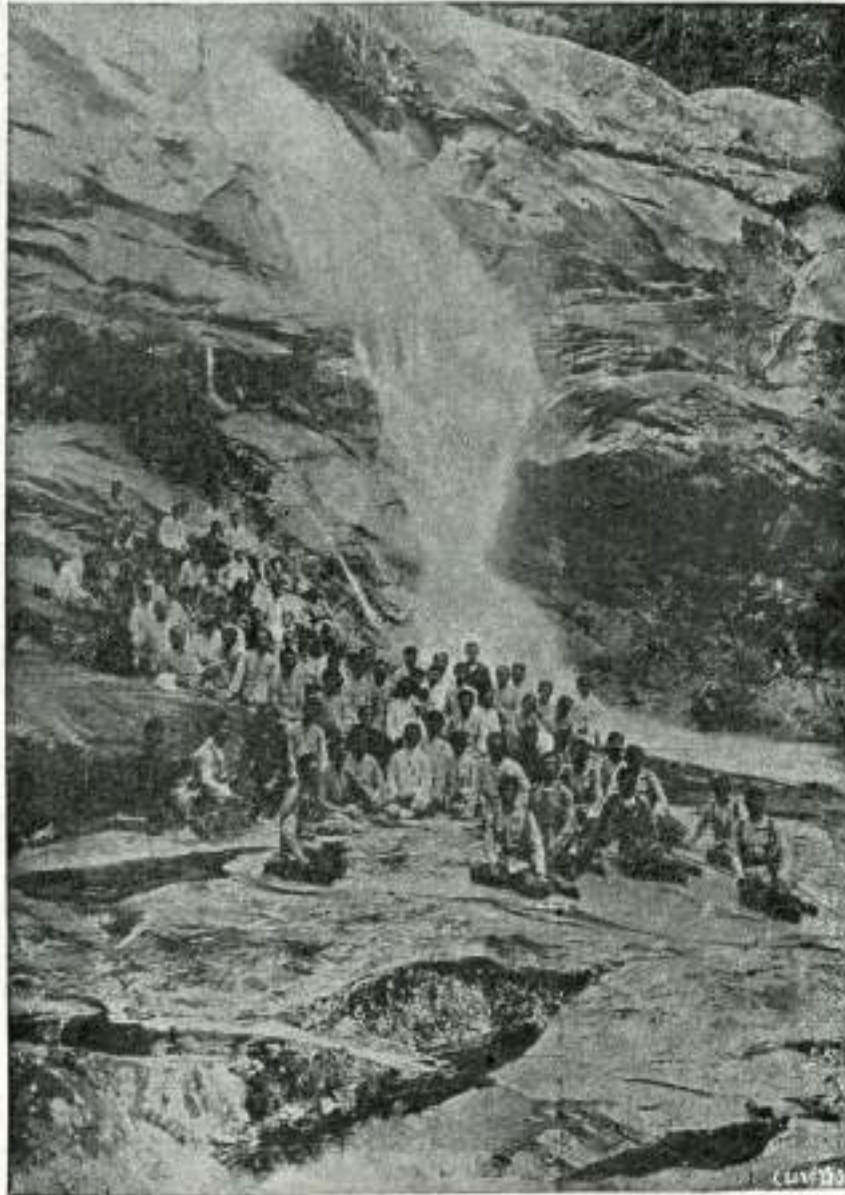

น้ำตกกโรม นครศรีธรรมราช

แปลงให้เป็นไฟล์ดิจิทัลจากสำเนาที่จัดเก็บโดย
หอสมุดแห่งชาติรัชมิ่งคลาภิเชก เชียงใหม่



พระศรีธรรมศุกรราช นครศรีธรรมราช

แปลงให้เป็นไฟล์ดิจิทัลจากสำเนาที่จัดเก็บโดย
หอสมุดแห่งชาติรัชมังกลาภิเชก เชียงใหม่

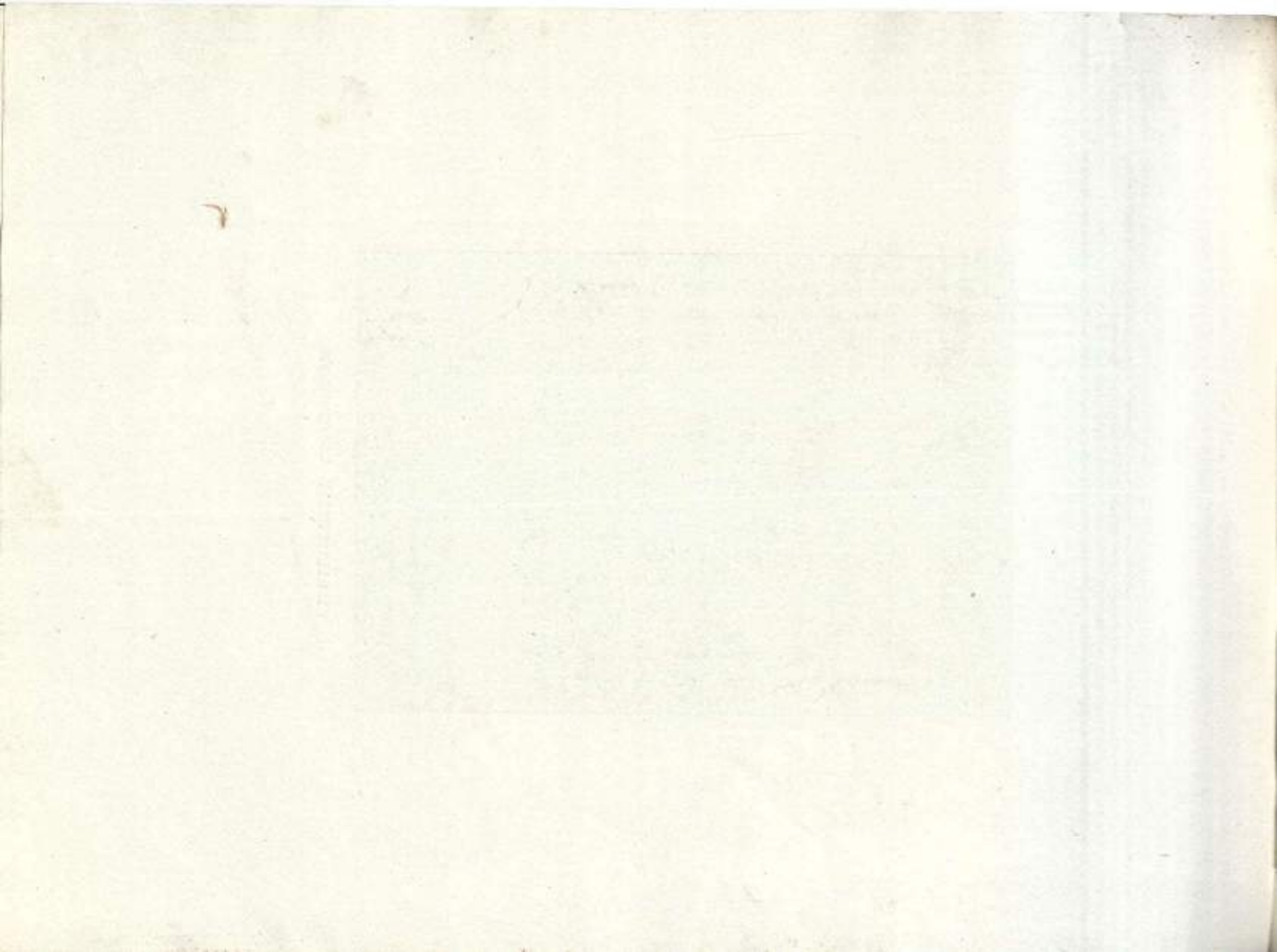

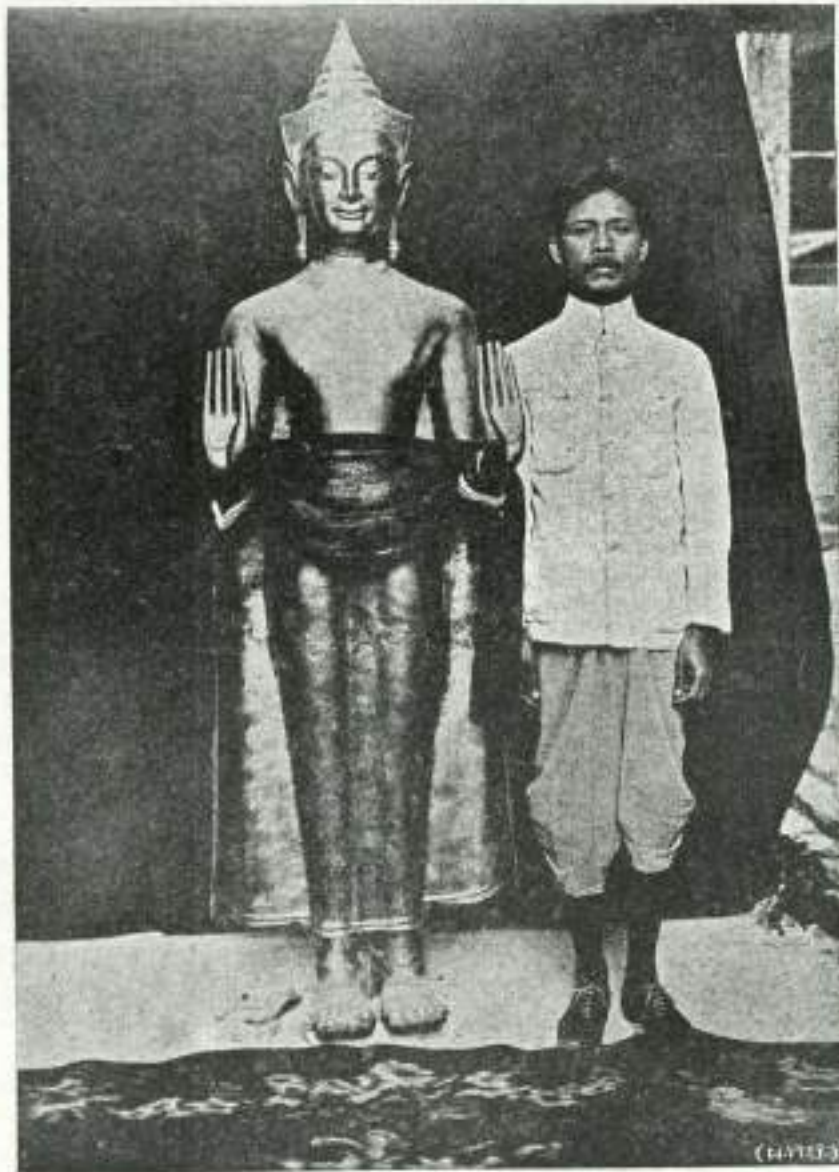

พระพุทธรูปในวิหาร วัดมหาธาตุ
นครศรีธรรมราช
(วิศวพระมณี)

แปลงให้เป็นไฟล์ดิจิทัลจากสำเนาที่จัดเก็บโดย
หอสมุดแห่งชาติรัชมิ่งคลาสิกเฮก เชียงใหม่

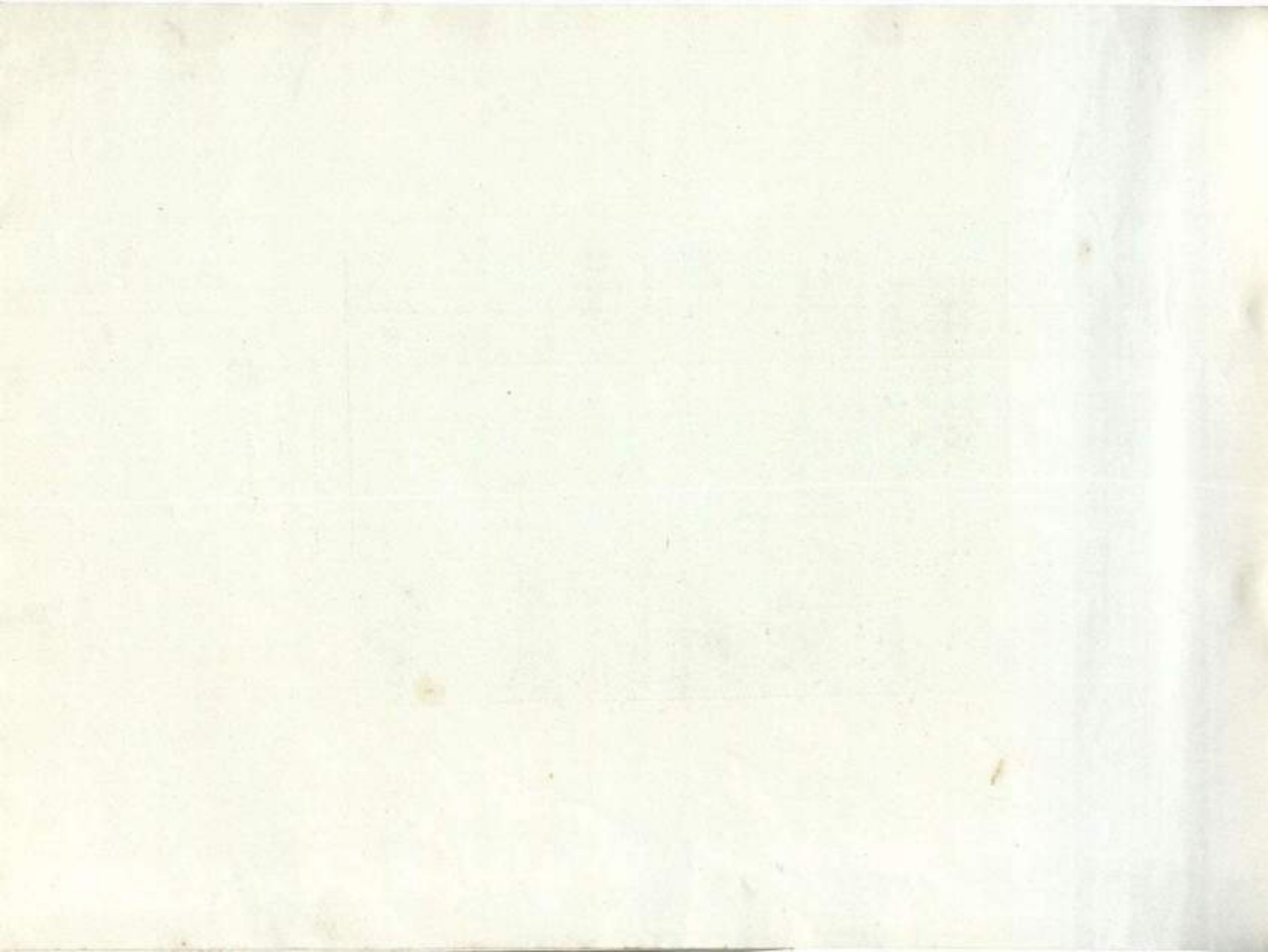



พระมหากษัตริย์ในวรมหาธาตุ
นครศรีธรรมราช
(วัดมหาธาตุ)

แปลงให้เป็นไฟล์ดิจิทัลจากสำเนาที่จัดเก็บโดย
หอสมุดแห่งชาติรัชมิ่งคลาสิก เชียงใหม่

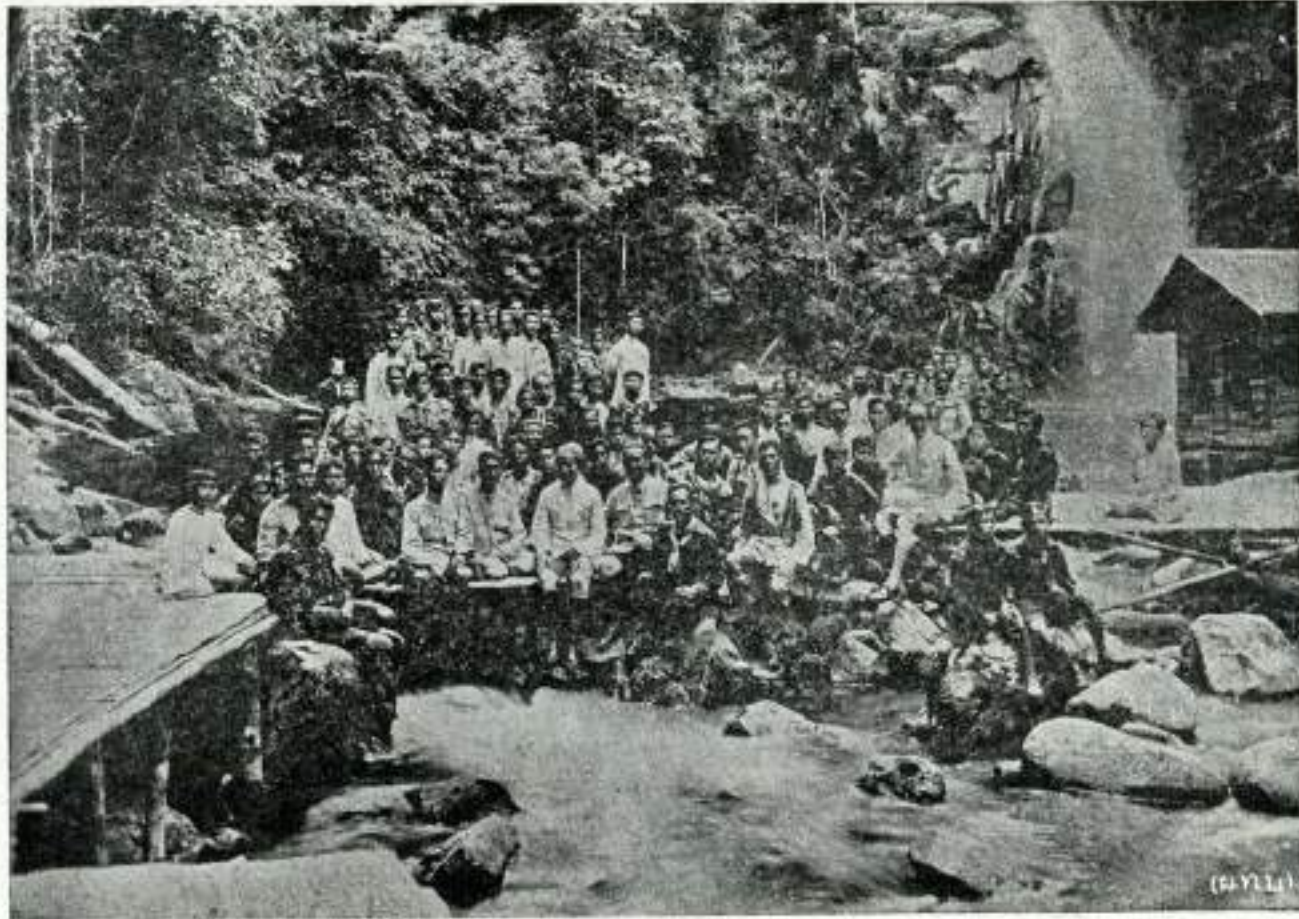

น้ำตกไผ่ นครศรีธรรมราช

แปลงให้เป็นไฟล์ดิจิทัลจากสำเนาที่จัดเก็บโดย
หอสมุดแห่งชาติรัชมิ่งคลาภิเษก เชียงใหม่

UNIVERSITY OF TORONTO LIBRARY



สามเณรณไชยชาญุทธ

แปลงให้เป็นไฟล์ดิจิทัลจากสำเนาที่จัดเก็บโดย
หอสมุดแห่งชาติรัชมิ่งคลาสิกเฮก เชียงใหม่



พระครูพิสัยรัฐสมณคุณ (เฮง)
ดมก

แปลงให้เป็นไฟล์ดิจิทัลจากสำเนาที่จัดเก็บโดย
หอสมุดแห่งชาติรัชมิ่งคลาภิเชก เชียงใหม่

Handwritten text, possibly a title or reference, oriented vertically on the left side of the page.

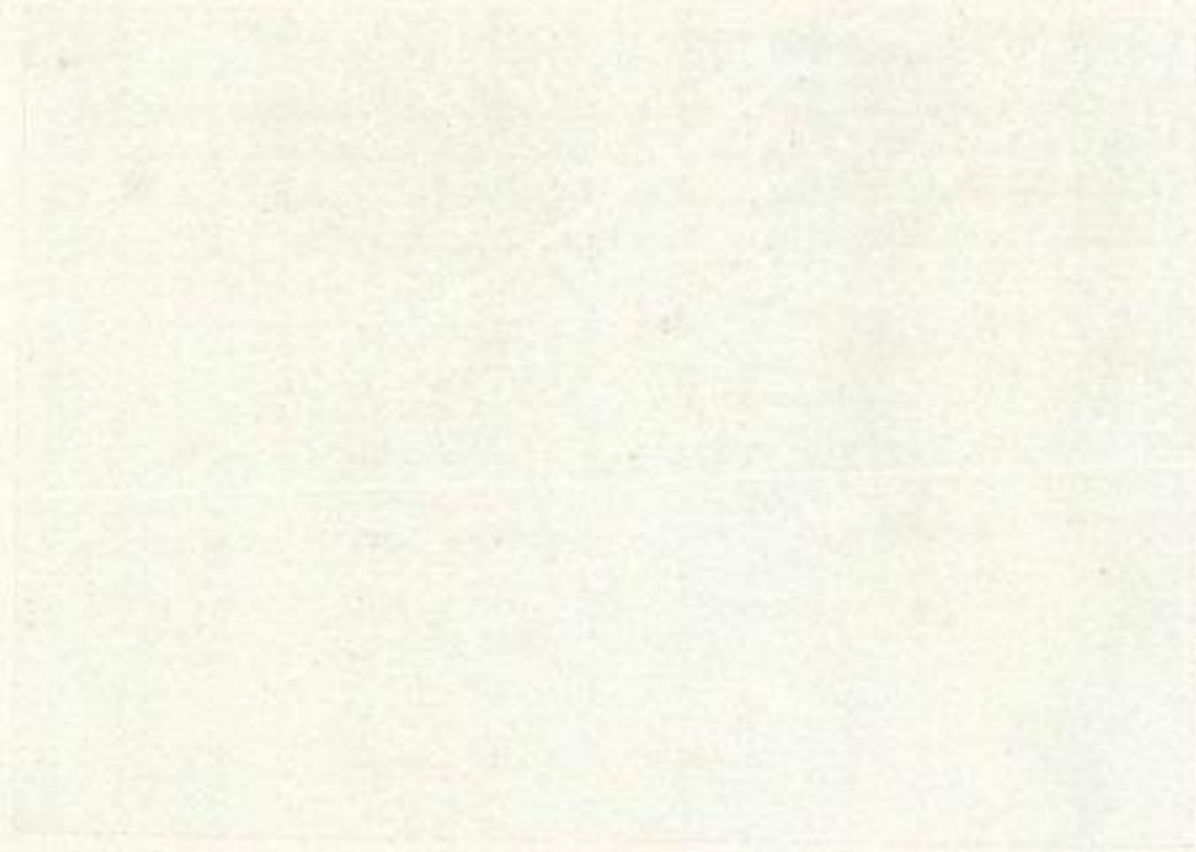



เจ้าพระยาสุวิสีห์ ฯ

แปลงให้เป็นไฟล์ดิจิทัลจากสำเนาที่จัดเก็บโดย
หอสมุดแห่งชาติรัชมิ่งคลาภิเชก เชียงใหม่



เจ้าอุปราชนครเชียงใหม่
แปน (เจ้าแก้วเนาวรัตน์)

แปลงให้เป็นไฟล์ดิจิทัลจากสำเนาที่จัดเก็บโดย
หอสมุดแห่งชาติรัชมิ่งคลาภิเชก เชียงใหม่



คนก่อนของเจ้านครลำปาง

แปลงให้เป็นไฟล์ดิจิทัลจากสำเนาที่จัดเก็บโดย
หอสมุดแห่งชาติรัชมิ่งคลาภิเชก เชียงใหม่

1870



เจ้าคุณท้าวทงศ์มณีนิตย์
นครลำปาง

แปลงให้เป็นไฟล์ดิจิทัลจากสำเนาที่จัดเก็บโดย
หอสมุดแห่งชาติรัชมิ่งคลาภิเษก เชียงใหม่

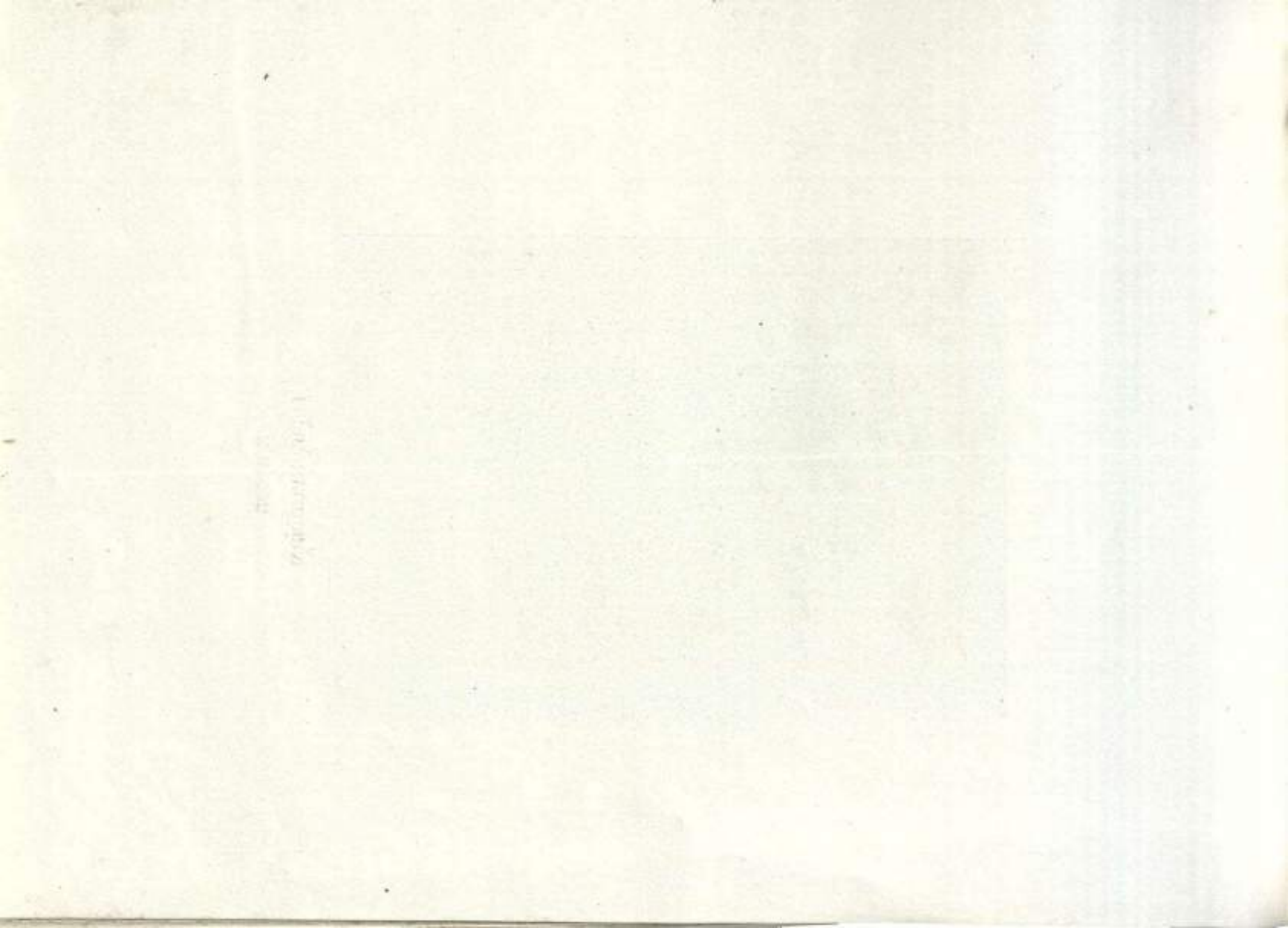



เจ้าอินทวโรรสสุริยวงศ์
นครเชียงใหม่

แปลงให้เป็นไฟล์ดิจิทัลจากสำเนาที่จัดเก็บโดย
หอสมุดแห่งชาติรัชมิ่งคลาสิก เชียงใหม่

1870



พระยาอุทัยมนตรี ข้าหลวงประจำนครลำปาง
เปน (พระบาทสมเด็จพระสุรินทราชา)

แปลงให้เป็นไฟล์ดิจิทัลจากสำเนาที่จัดเก็บโดย
หอสมุดแห่งชาติรัชมิ่งคลาภิเษก เชียงใหม่

THE UNIVERSITY OF CHICAGO
LIBRARY

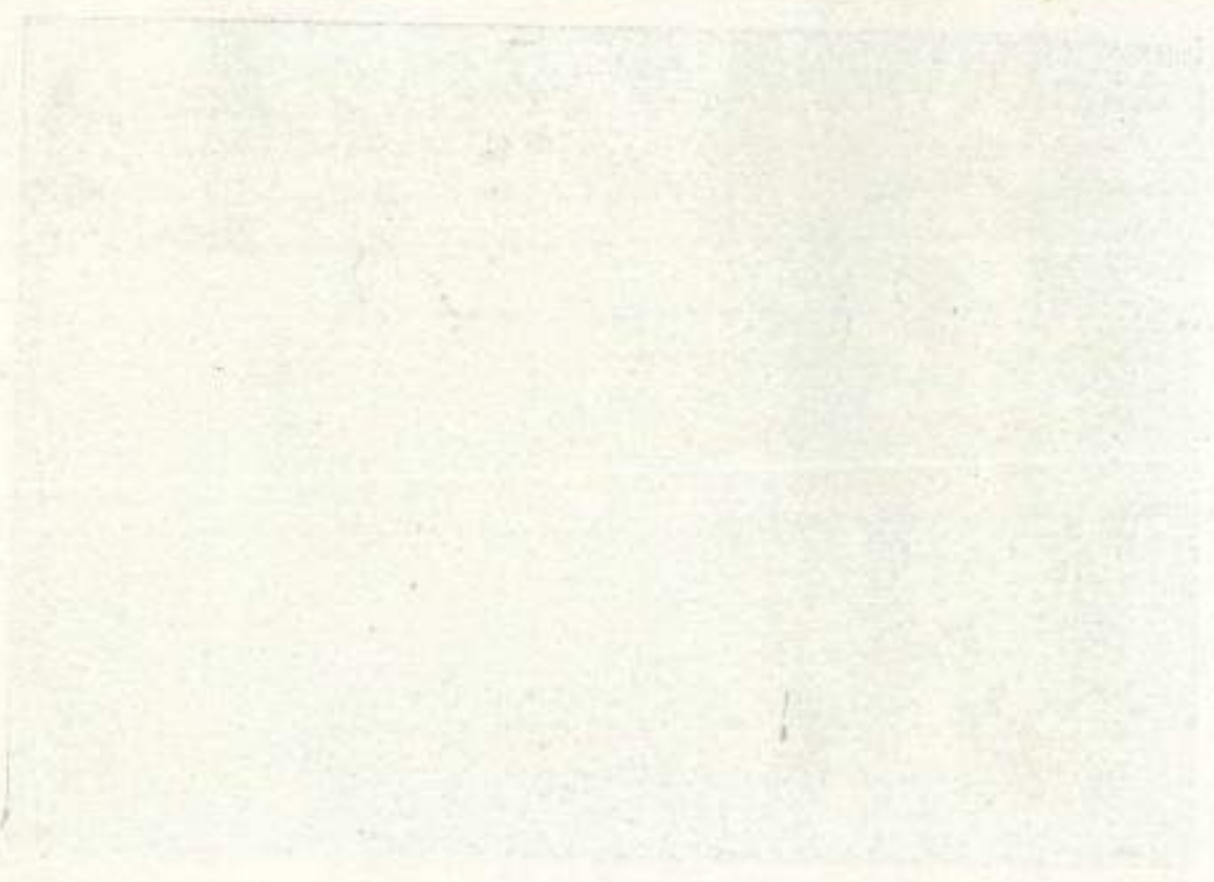



เจ้าอาวชนศักรเชียงใหม่

แปลงให้เป็นไฟล์ดิจิทัลจากสำเนาที่จัดเก็บโดย
หอสมุดแห่งชาติรัชมังกลาภิเชก เชียงใหม่

PLATE 1

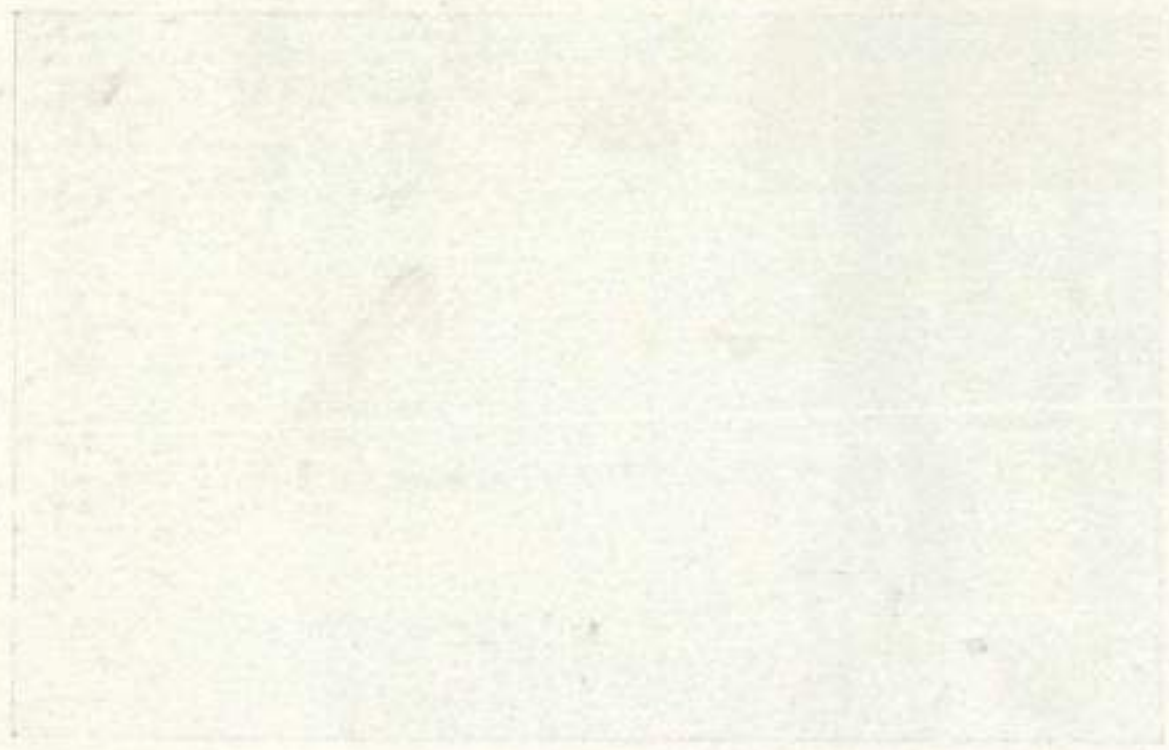



เจ้าอินทขัยยศโชติ นครลำพูน

แปลงให้เป็นไฟล์ดิจิทัลจากสำเนาที่จัดเก็บโดย
หอสมุดแห่งชาติรัชมิ่งคลาภิเษก เชียงใหม่

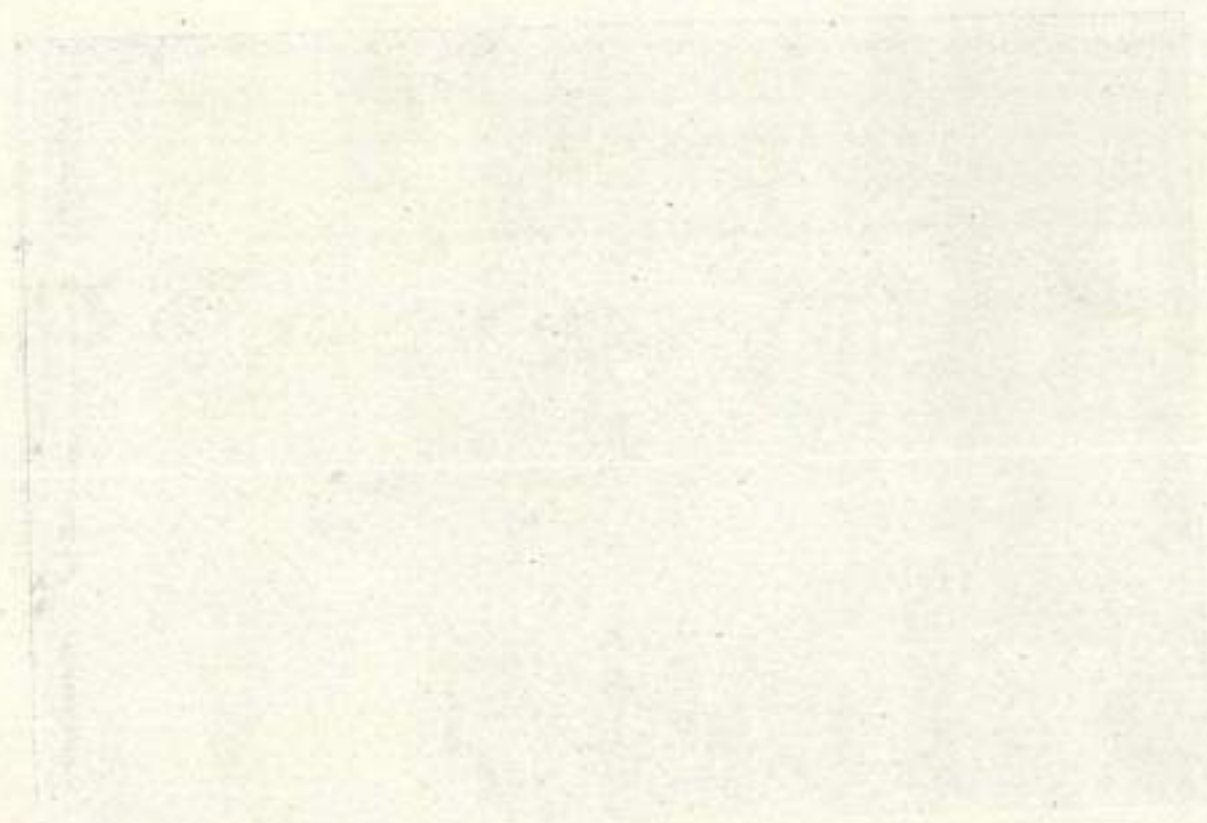



พระวิเชียรปราการ เป็น พระยวิเชียรปราการ
ผู้ว่าราชการจังหวัดกำแพงเพชร

แปลงให้เป็นไฟล์ดิจิทัลจากสำเนาที่จัดเก็บโดย
หอสมุดแห่งชาติรัชมิ่งคลาสิกเฮก เชียงใหม่

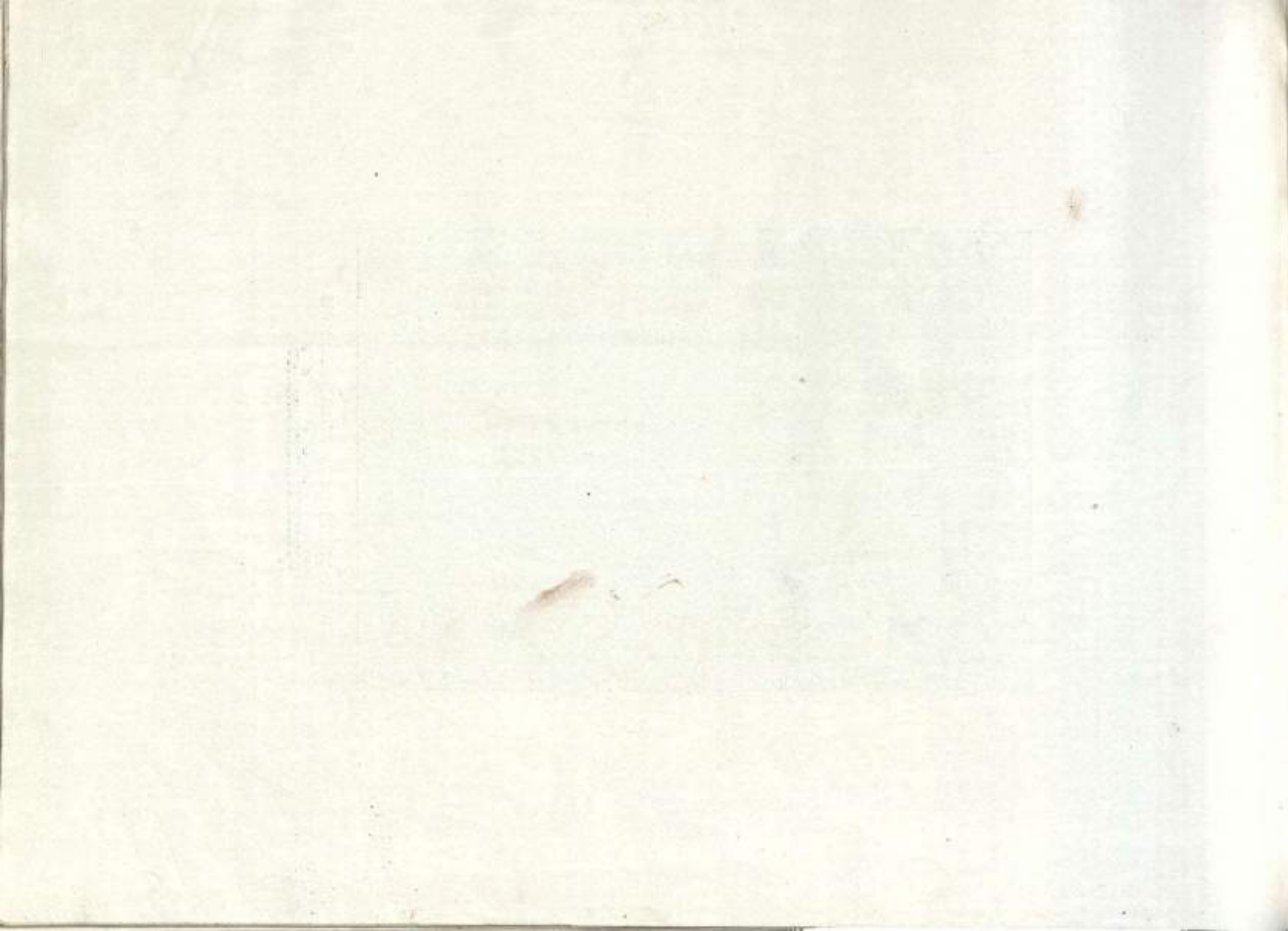



พระภักดีณรงค์ ผู้ว่าราชการจังหวัดเชียงใหม่
เป็นพระยาศรีสุริยราชวรานุวัตร
สมุหะเทศาภิบาลมณฑลอุดร

แปลงให้เป็นไฟล์ดิจิทัลจากสำเนาที่จัดเก็บโดย
หอสมุดแห่งชาติรัชมิ่งคลาสิกเฮก เชียงใหม่

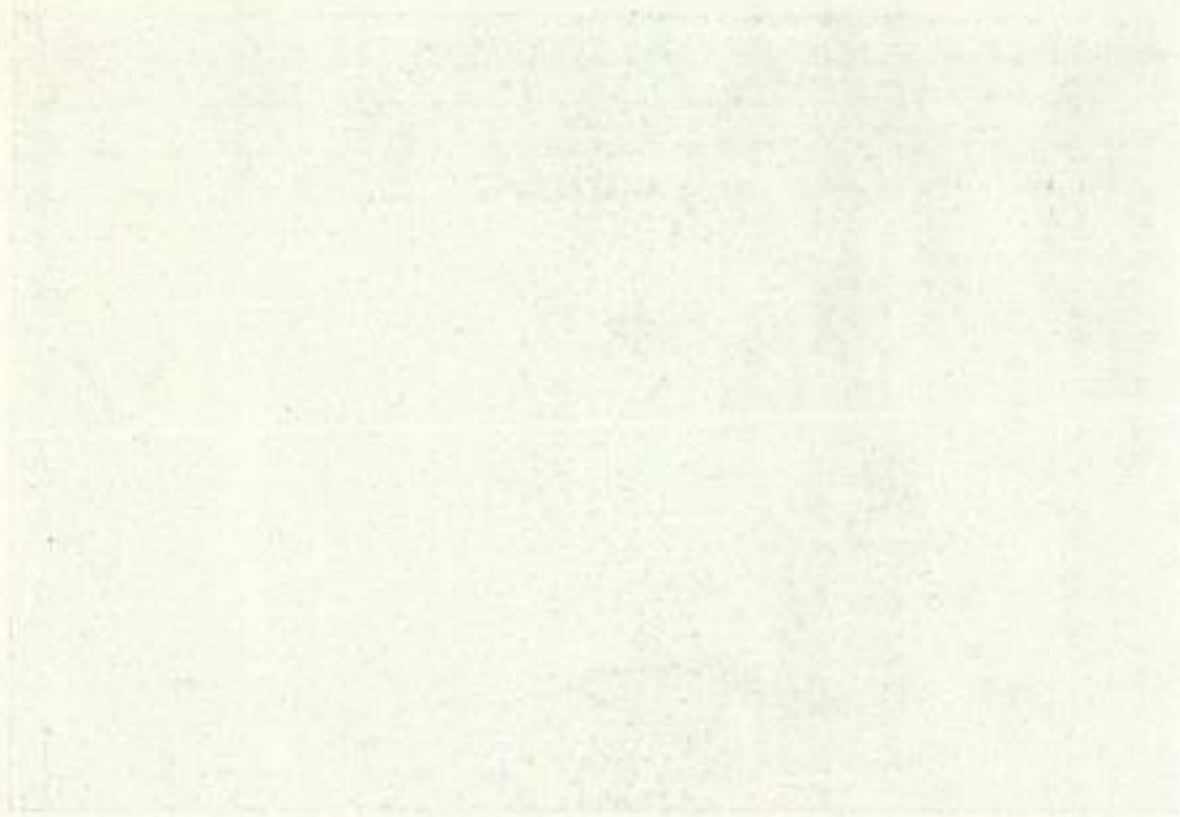

Very faint, illegible text, possibly bleed-through from the reverse side of the page.

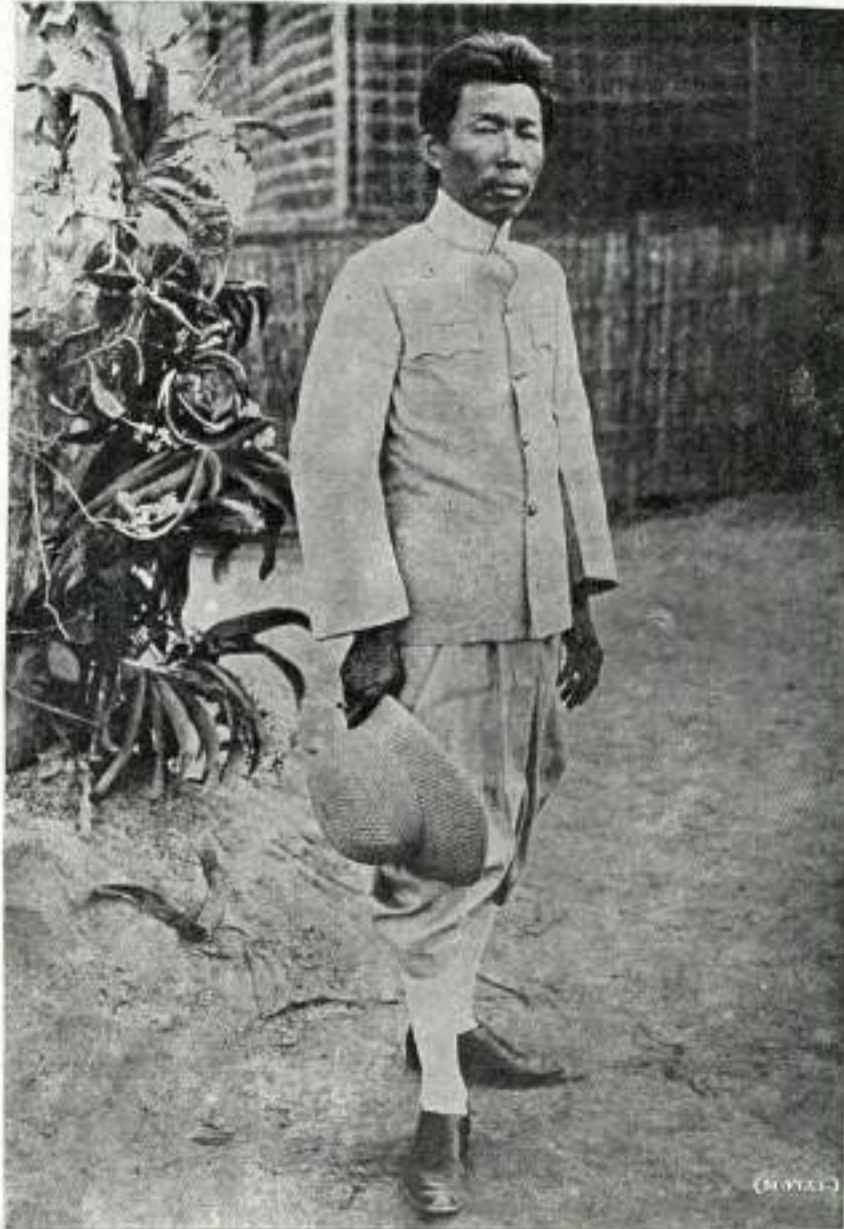

พระพยุหาก็บาท ผู้ว่าราชการจังหวัดสุโขทัย
แปนพระยารามราชภักดี ผู้ว่าราชการจังหวัดกำแพงเพชร

แปลงให้เป็นไฟล์ดิจิทัลจากสำเนาที่จัดเก็บโดย
หอสมุดแห่งชาติรัชมิ่งคลาภิเชก เชียงใหม่

THE UNIVERSITY OF CHICAGO
LIBRARY

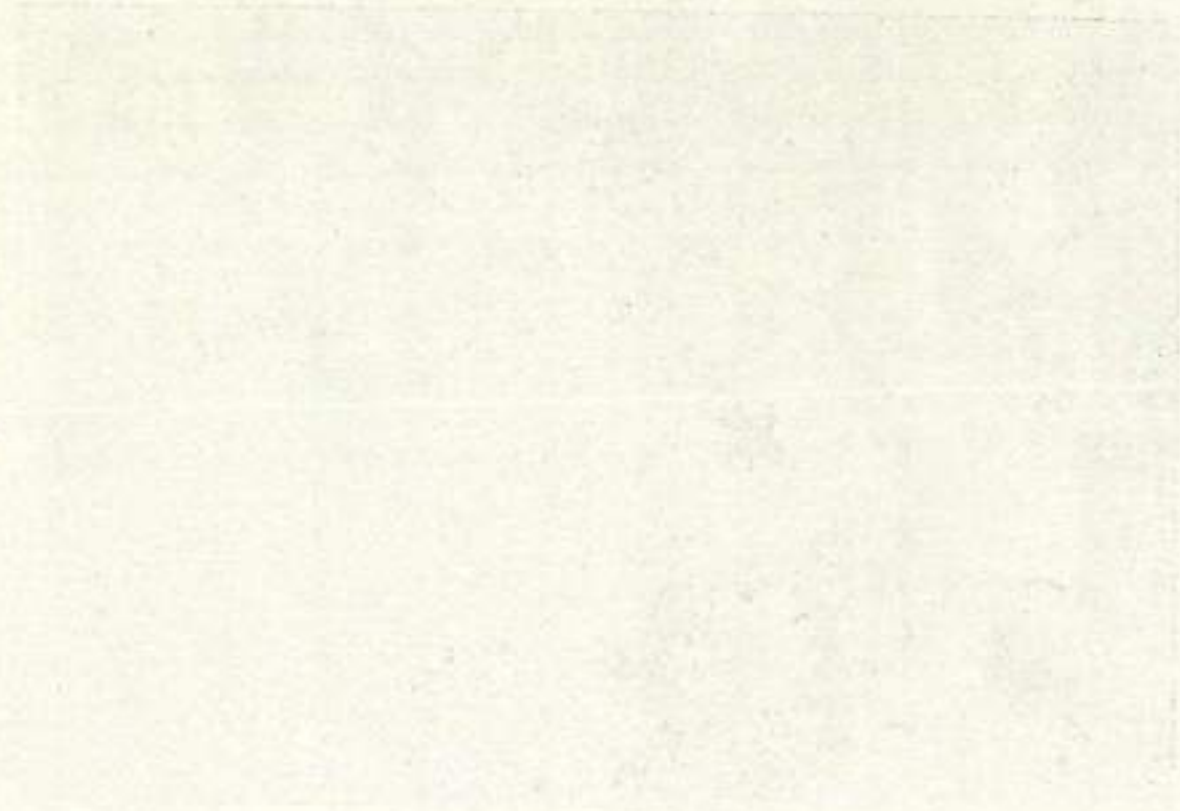

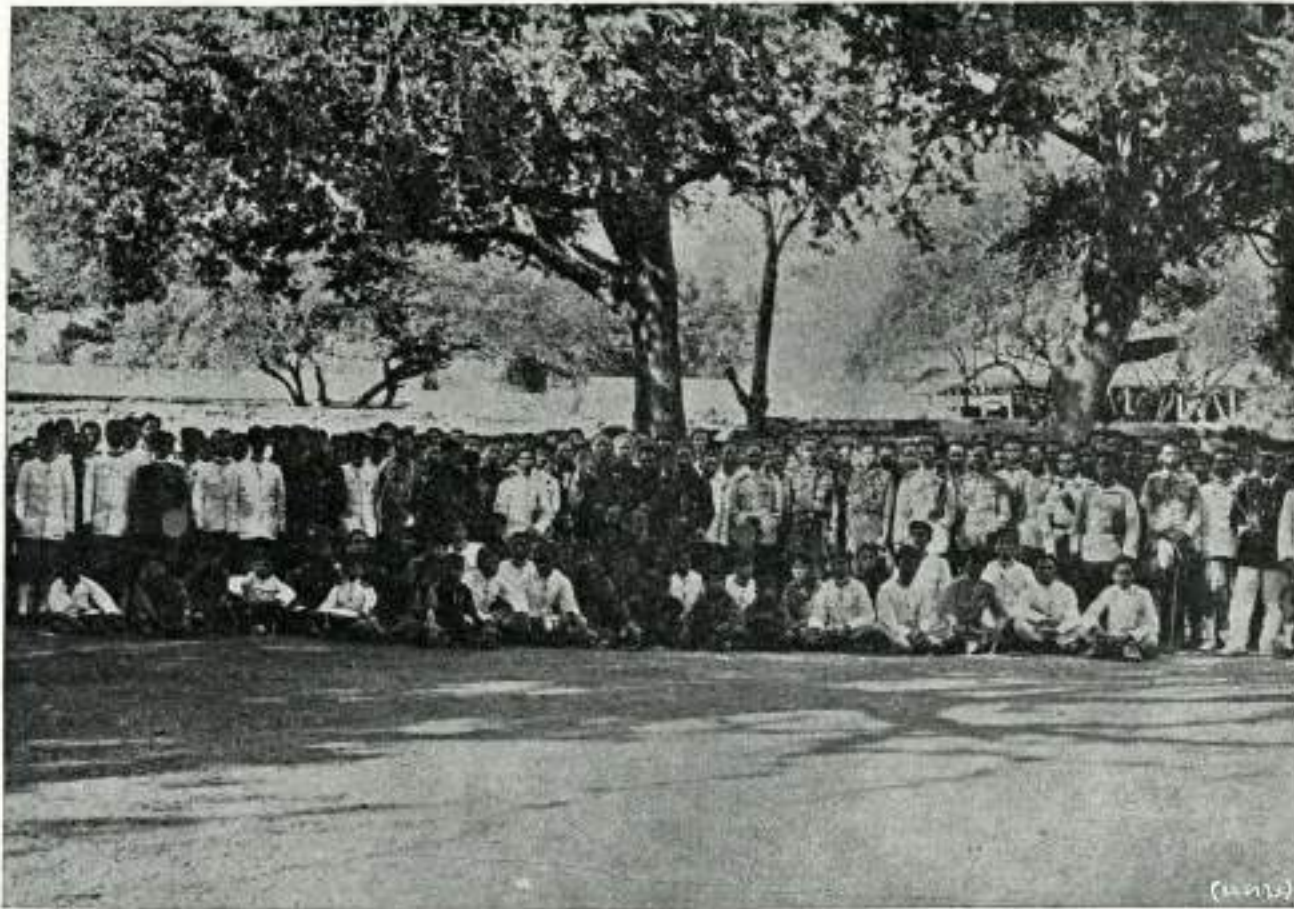

ฉายที่ พระพุทธบาท

แปลงให้เป็นไฟล์ดิจิทัลจากสำเนาที่จัดเก็บโดย
หอสมุดแห่งชาติรัชมังกลาภิเชก เชียงใหม่

1875



เจ้าหญิงมารี

แปลงให้เป็นไฟล์ดิจิทัลจากสำเนาที่จัดเก็บโดย
หอสมุดแห่งชาติรัชมิ่งคลาสิก เชียงใหม่

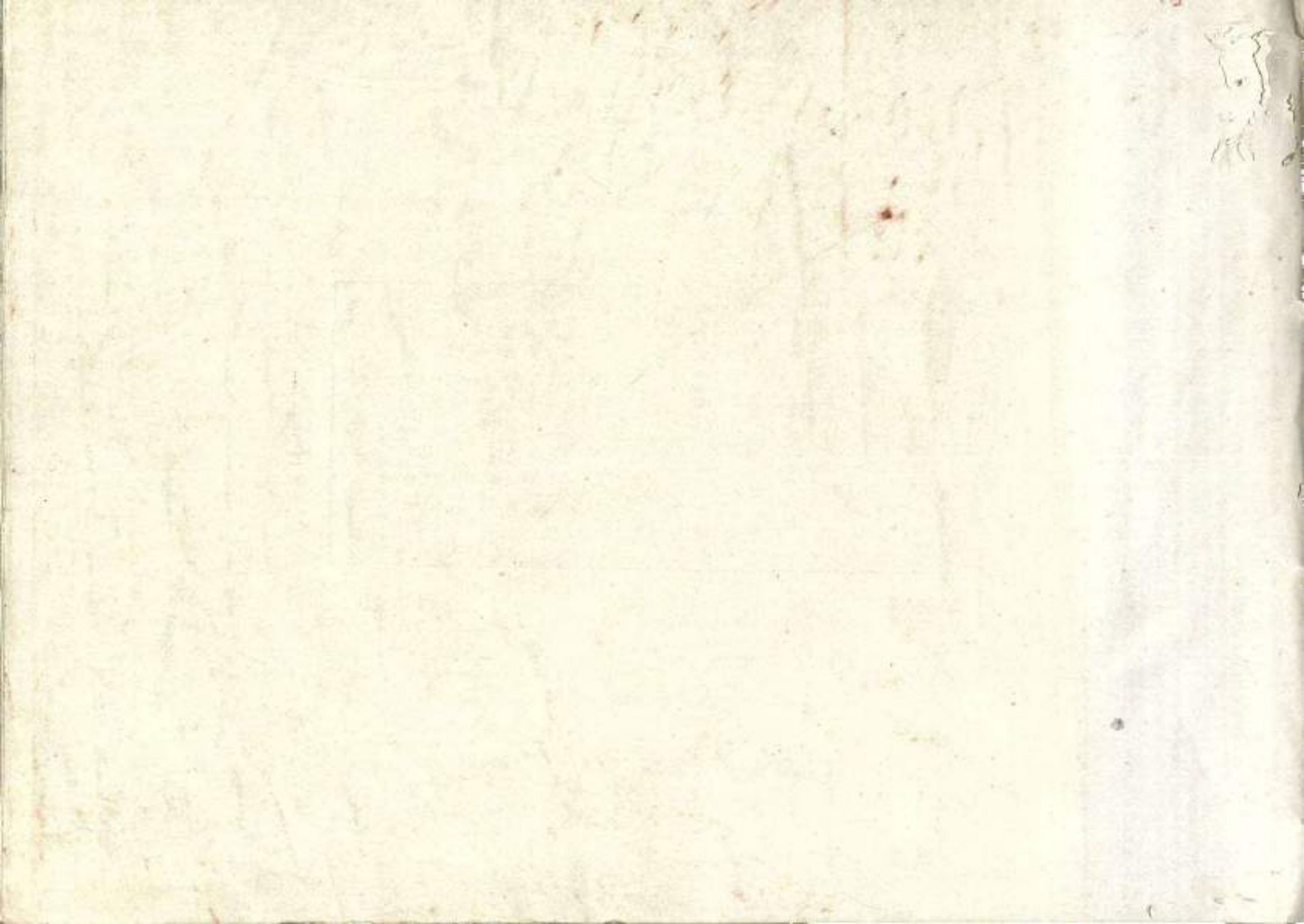

แปลงให้เป็นไฟล์ดิจิทัลจากสำเนาที่จัดเก็บโดย
หอสมุดแห่งชาติรัชมิ่งคลาภิเชก เชียงใหม่

